

Kulturdenkmale im Freistaat Sachsen - Denkmaldokument

Obj.-Dok.-Nr.	09214562
Kreis	Dresden, Stadt
Gemeinde	Dresden, Stadt
Anschrift	Martin-Luther-Platz 10
Gem. * Fl-stck. * Flur	Neustadt * 467i
Bauwerksname	Martin-Luther-Platz (Sachgesamtheit)

Kurzcharakteristik

Einzeldenkmal o. g. Sachgesamtheit: Mietshaus in geschlossener Bebauung; repräsentativer, spätgründerzeitlicher Wohnbau mit historistischer Putz-Werkstein-Fassade, Mittelachse deutlicher betont, originale Flur Ausstattung mit Ausmalung (als Dekorationsmalerei) und Stuckdekor, Teil der markanten Anlage des Martin-Luther-Platzes, baugeschichtlich, künstlerisch und städtebaulich bedeutend (siehe auch Sachgesamtheitsdokument obj. 09301958)

Denkmaltext

Auf dem Deckenplafond in der großen Durchfahrt des herrschaftlichen Mietshauses Martin-Luther-Platz 10 ist eine besonders prächtige und zugleich humorvolle Darstellung der Himmelpforte in einem schweren, barock wirkenden Stuckrahmen abgebildet. Im Mittelpunkt des 1896 geschaffenen Gemäldes steht der von Heiligen und Engeln umgebene Petrus. Die überraschte Gesellschaft schaut auf einen Fesselballon, der aus den Wolken hervorkommt und sich langsam auf die Pforte zu bewegt (aus: Müller, Michael: Dekor und Bildmotive in Dresdner Wohnbauten der Gründerzeit. In: Ästhetik und Wissenschaft. Beiträge zur Restaurierung und Denkmalpflege. Arbeitsheft 8. Landesamt für Denkmalpflege Sachsen o. J. [2006], S. 169, bearbeitet).

Datierung 1894-1895 (Mietshaus)

Ausweisungsstelle Landesamt für Denkmalpflege Sachsen



Fotonummer	F 09214562 A
Aufnahmejahr	2013
Fotograf	Machold, Bärbel
Beschreibung	Mietshaus, Straßenfront



Fotonummer	F 09214562 B
Aufnahmejahr	2013
Fotograf	Machold, Bärbel
Beschreibung	Mietshaus, Detailansicht Mittelrisalit mit Eingangsportal

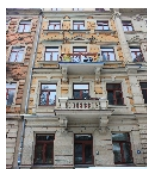

Fotonummer	F 09214562 C
Aufnahmejahr	2013
Fotograf	Machold, Bärbel
Beschreibung	Mietshaus, Detailansicht Fassadengestaltung

