Kulturdenkmale im Freistaat Sachsen - Denkmaldokument

Obj.-Dok.-Nr.	09214552
Kreis	Dresden, Stadt
Gemeinde	Dresden, Stadt
Anschrift	Martin-Luther-Platz 1
Gem. * Fl-stck. * Flur	Neustadt * 458/a
Bauwerksname	Martin-Luther-Platz (Sachgesamtheit)

Kurzcharakteristik

Einzeldenkmal o. g. Sachgesamtheit: Mietshaus in Ecklage und geschlossener Bebauung (siehe auch Sachgesamtheitsdokument obj. 09301958); repräsentativer, spätgründerzeitlicher Wohnbau mit historistischer Putz-Sandstein-Fassade, Ecke und Mittelachse durch Balkone betont, Teil der markanten Anlage des Martin-Luther-Platzes, baugeschichtlich und städtebaulich bedeutend

Datierung	1880-1881 (Mietshaus)
Ausweisungsstelle	Landesamt für Denkmalpflege Sachsen

Fotonummer	**F 09214552 A**
Aufnahmejahr	2013
Fotograf	Machold, Bärbel
Beschreibung	Einzeldenkmal o. g. Sachgesamtheit: Mietshaus in Ecklage, Gesamtansicht vom Martin-Luther-Platz

Fotonummer	**F 09214552 B**
Aufnahmejahr	2013
Fotograf	Machold, Bärbel
Beschreibung	Einzeldenkmal o. g. Sachgesamtheit: Mietshaus in Ecklage, Detailansicht Ecke

Fotonummer	**F 09214552 C**
Aufnahmejahr	2013
Fotograf	Machold, Bärbel
Beschreibung	Einzeldenkmal o. g. Sachgesamtheit: Mietshaus in Ecklage, Detailansicht Seitenrisalit der Fassade zum Martin-Luther-Platz

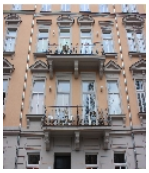

Fotonummer	**F 09214552 D**
Aufnahmejahr	2013
Fotograf	Machold, Bärbel
Beschreibung	Einzeldenkmal o. g. Sachgesamtheit: Mietshaus in Ecklage, Detailansicht Balkone der Fassade zum Martin-Luther-Platz

Fotonummer	**F 09214552 E**
Aufnahmejahr	2013
Fotograf	Machold, Bärbel
Beschreibung	Einzeldenkmal o. g. Sachgesamtheit: Mietshaus in Ecklage, Ansicht der Fassade zur Martin-Luther-Straße

Fotonummer	**F 09214552 F**
Aufnahmejahr	2013
Fotograf	Machold, Bärbel
Beschreibung	Einzeldenkmal o. g. Sachgesamtheit: Mietshaus in Ecklage, Detailansicht Erdgeschoss der Fassade zur Martin-Luther-Straße

Fotonummer	**F 09214552 G**
Aufnahmejahr	2013
Fotograf	Machold, Bärbel
Beschreibung	Einzeldenkmal o. g. Sachgesamtheit: Mietshaus in Ecklage, Detailansicht Hauseingang der Fassade zum Martin-Luther-Platz

Auszug aus der Denkmalkarte

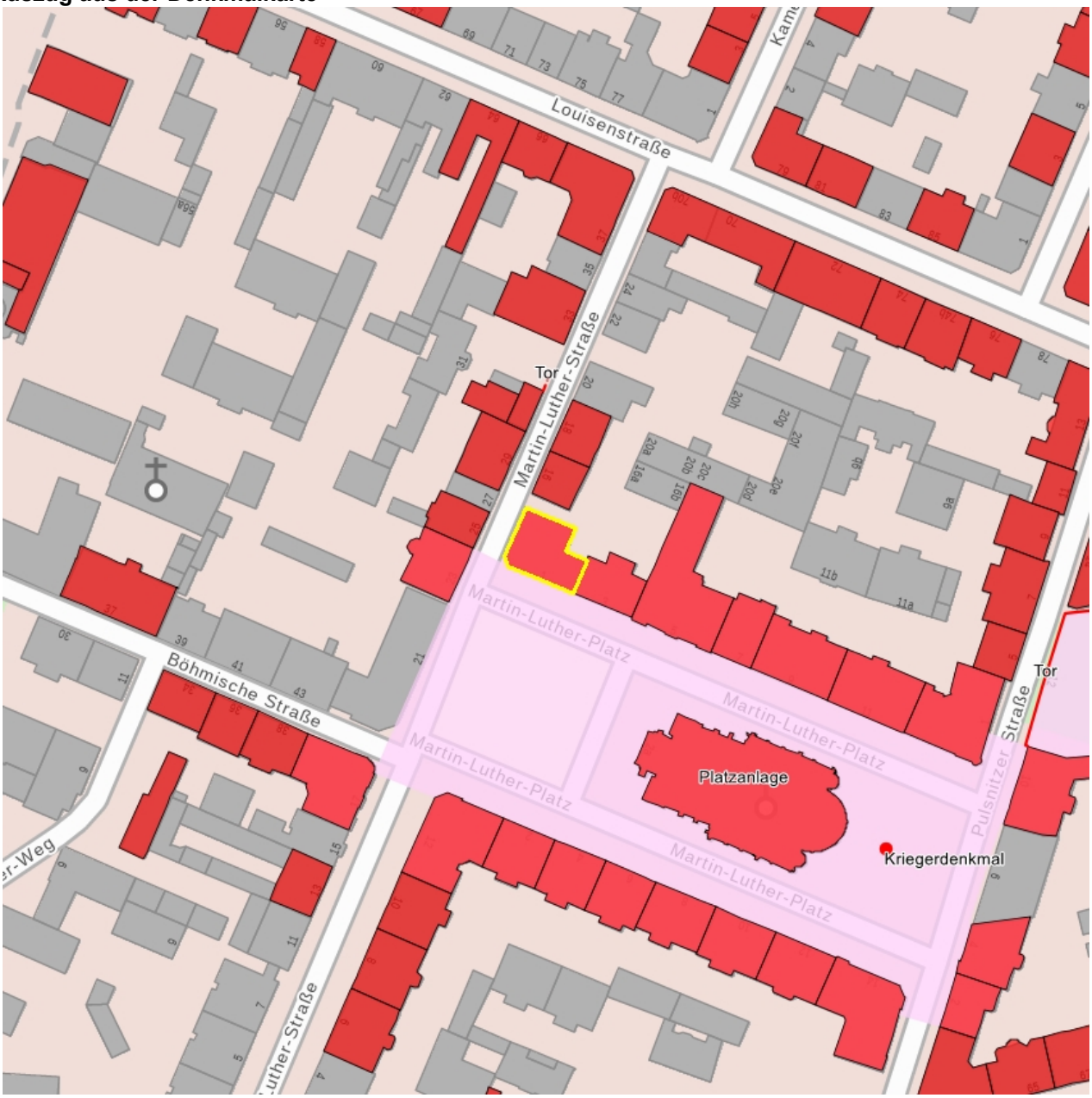

Dieses Dokument ist gemäß der Creative Commons-Lizenz CC-BY-NC-ND urheberrechtlich geschützt.