

Kulturdenkmale im Freistaat Sachsen - Denkmaldokument

Obj.-Dok.-Nr. 09213398
Kreis Dresden, Stadt
Gemeinde Dresden, Stadt
Anschrift Pohlandstraße 9
Gem. * Fl-stck. * Flur Striesen * 214c

Kurzcharakteristik

Mietvilla mit Anbau und Einfriedung; charakteristischer Wohnbau um 1900 vor allem im Heimatstil, unter der heutigen Verbretterung noch Fachwerk, markiert Übergang von Blasewitz nach Striesen, bau- und stadtentwicklungsgeschichtlich bedeutend

Datierung um 1895 (Mietvilla)

Ausweisungsstelle Landesamt für Denkmalpflege Sachsen



Fotonummer LVII/44/12
Aufnahmejahr
Fotograf
Beschreibung

Auszug aus der Denkmalkarte

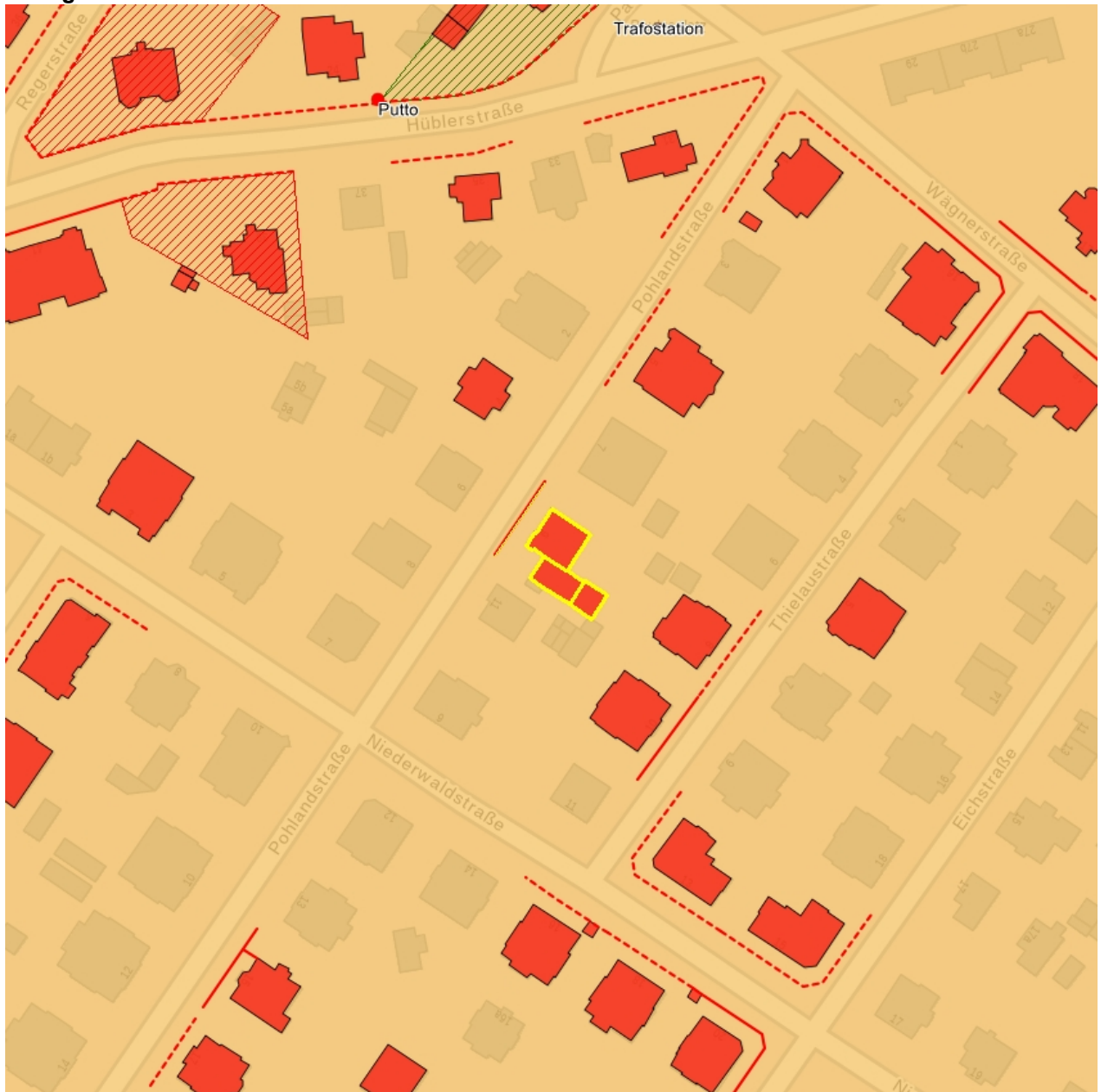

Dieses Dokument ist gemäß der Creative Commons-Lizenz CC-BY-NC-ND urheberrechtlich geschützt.

