

**Kulturdenkmale im Freistaat Sachsen -
Denkmaldokument**

Obj.-Dok.-Nr. 09212685
Kreis Dresden, Stadt
Gemeinde Dresden, Stadt
Anschrift Justinenstraße 10
Gem. * Fl-stck. * Flur Blasewitz * 147/c

Kurzcharakteristik

Villa mit Garten, Stützmauer und Einfriedung; markanter historisierender Bau, innen Ausstattung aus der Entstehungszeit, baugeschichtlich bedeutend zudem im Zusammenhang mit Blasewitz stadtentwicklungsgeschichtlich von Belang

Datierung um 1895 (Villa)

Ausweisungsstelle Landesamt für Denkmalpflege Sachsen

**Fotonummer****DF 470 736**

Aufnahmejahr

1995

Fotograf

Ahlers, H.

Beschreibung

Eckvilla mit Garten als Nebenanlage, kniehocher Stützmauer und Einfriedung

Auszug aus der Denkmalkarte

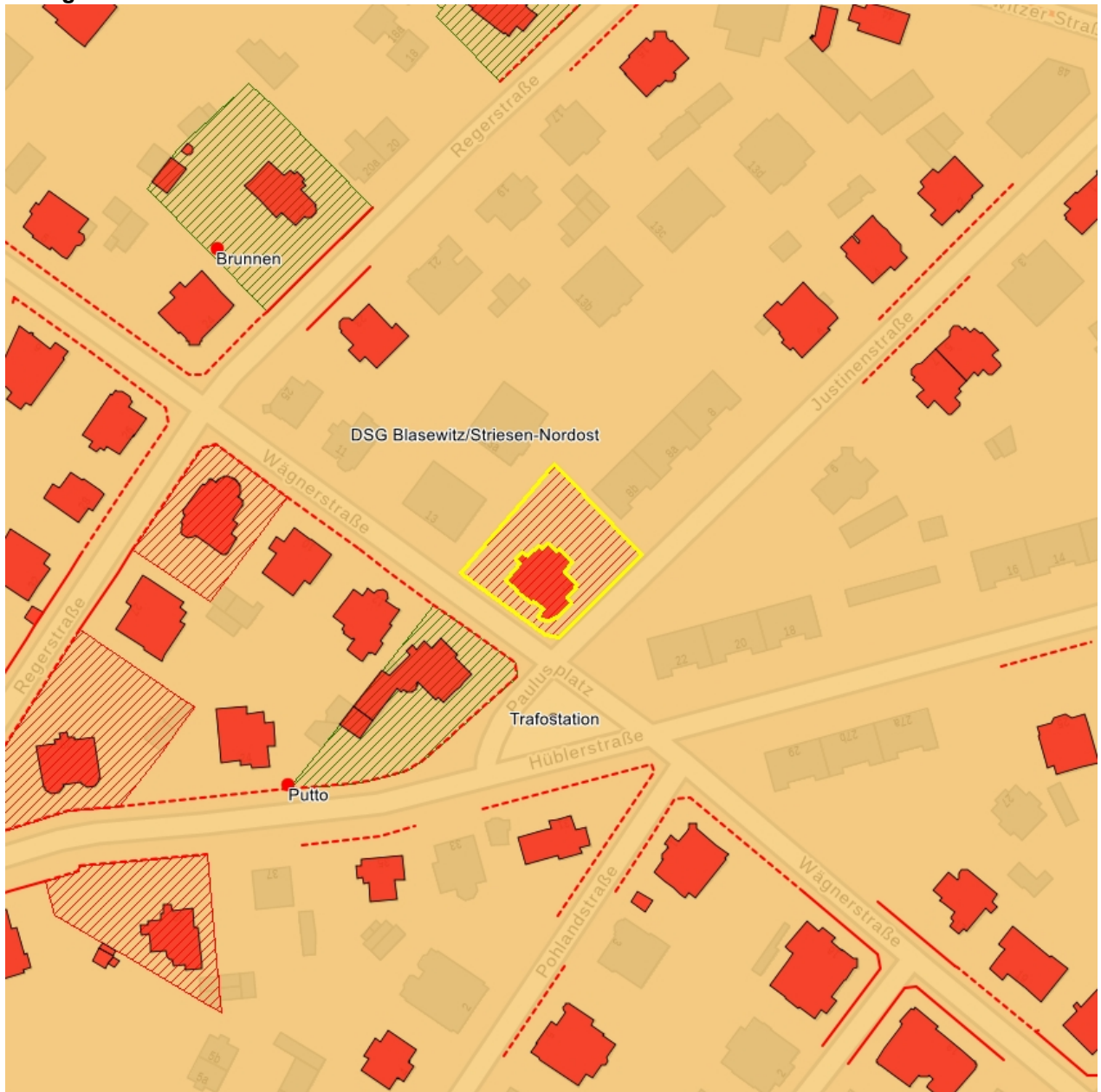

Dieses Dokument ist gemäß der Creative Commons-Lizenz CC-BY-NC-ND urheberrechtlich geschützt.

