

## Kulturdenkmale im Freistaat Sachsen - Denkmaldokument

**Obj.-Dok.-Nr.** 09212683  
**Kreis** Dresden, Stadt  
**Gemeinde** Dresden, Stadt  
**Anschrift** Justinenstraße 5; 7  
**Gem. \* Fl-stck. \* Flur** Blasewitz \* 148/3; 148/1

### Kurzcharakteristik

Doppelvilla mit Einfriedung; historistischer Klinker-Werkstein-Bau insbesondere im Stil der deutschen oder nordeuropäischen Renaissance, dominiert von Doppelturmfront, baugeschichtlich bedeutend, zudem im Zusammenhang mit Blasewitz stadtentwicklungsgeschichtlich von Belang

**Datierung** um 1895, Doppelvilla (Villa)

**Ausweisungsstelle** Landesamt für Denkmalpflege Sachsen



<b>Fotonummer</b>	<b>F 09212683 B</b>
Aufnahmejahr	2012
Fotograf	Müller, Michael
Beschreibung	Doppelvilla mit Einfriedung

## Auszug aus der Denkmalkarte

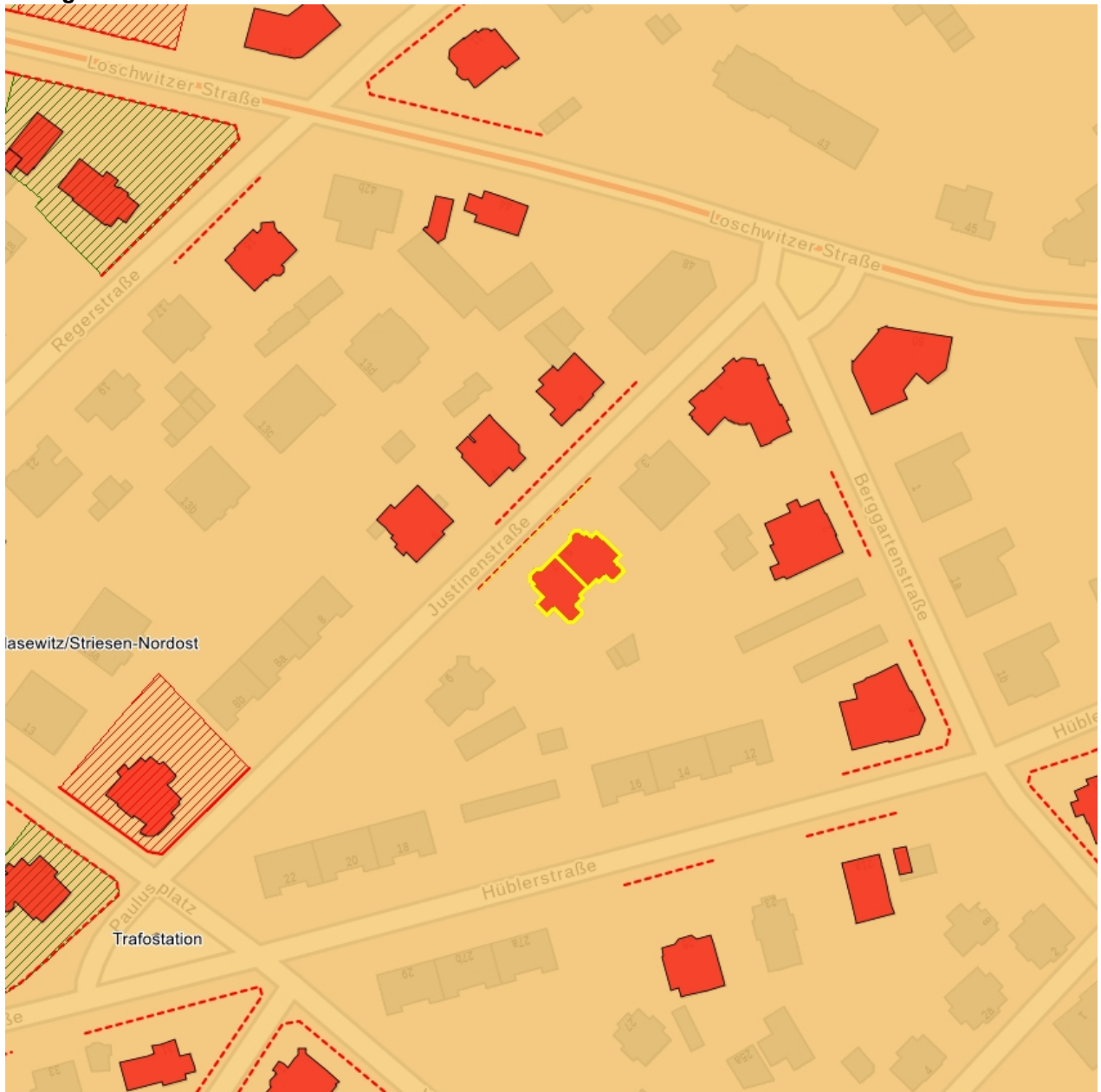

Dieses Dokument ist gemäß der Creative Commons-Lizenz CC-BY-NC-ND urheberrechtlich geschützt.

