Kulturdenkmale im Freistaat Sachsen - Denkmaldokument

Obj.-Dok.-Nr.	09211992
Kreis	Dresden, Stadt
Gemeinde	Dresden, Stadt
Anschrift	Wilhelm-Franke-Straße 18
Gem. * Fl-stck. * Flur	Leubnitz-Neuostra * 158

Kurzcharakteristik

Mietshaus mit Einfriedung in offener Bebauung; baugeschichtlich von Bedeutung

Datierung	bez. 1894 (Mietshaus)
Ausweisungsstelle	Landesamt für Denkmalpflege Sachsen

Fotonummer	**F 09211992 A**
Aufnahmejahr	2020
Fotograf	Fischer, Mandy
Beschreibung	Mietshaus mit Einfriedung in offener Bebauung - Ansicht von NO

Auszug aus der Denkmalkarte

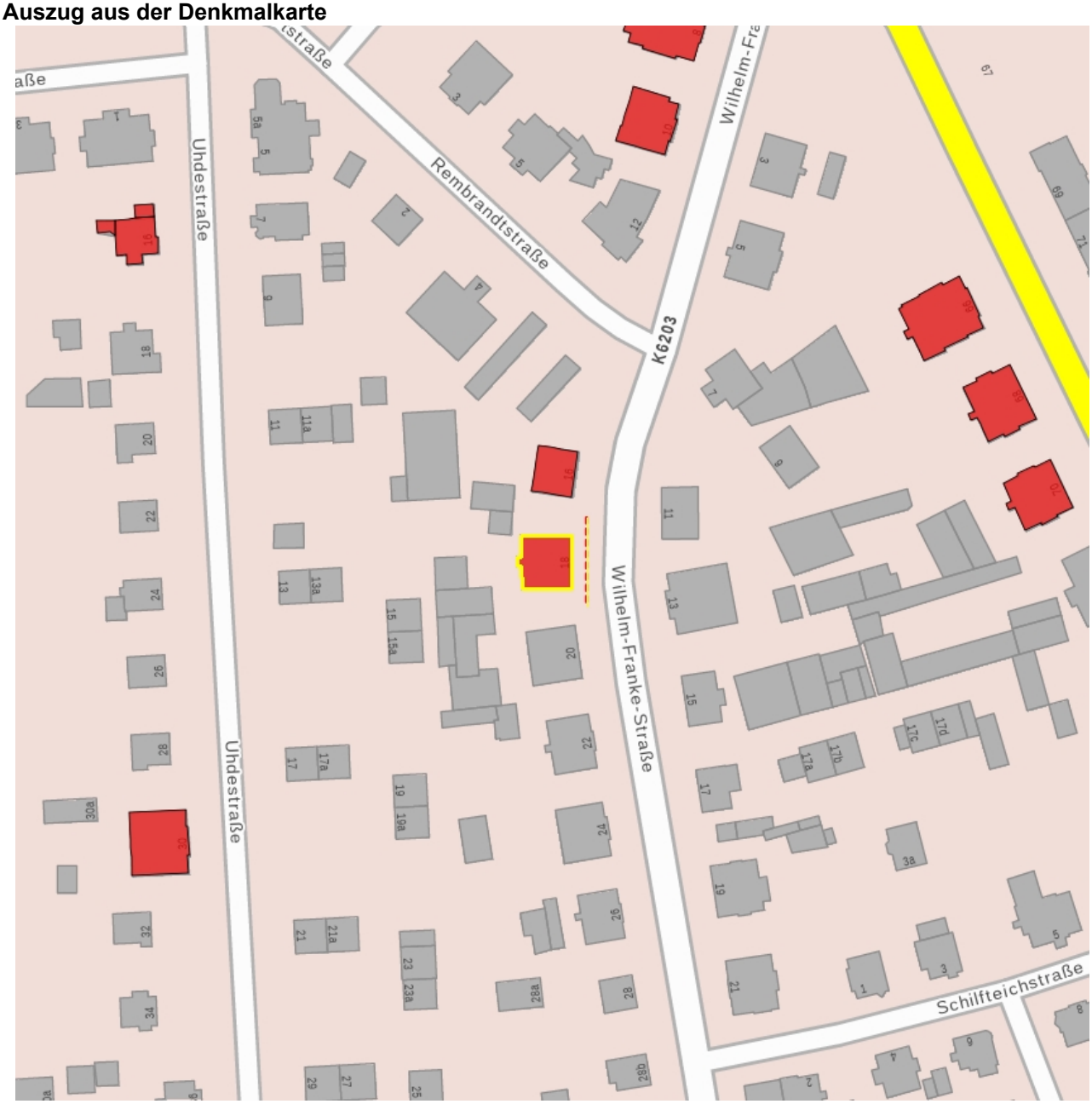

Dieses Dokument ist gemäß der Creative Commons-Lizenz CC-BY-NC-ND urheberrechtlich geschützt.