

Kulturdenkmale im Freistaat Sachsen - Denkmaldokument

Obj.-Dok.-Nr. 09211970
Kreis Dresden, Stadt
Gemeinde Dresden, Stadt
Anschrift Neuostra 18
Gem. * Fl-stck. * Flur Leubnitz-Neuostra * 123c

Kurzcharakteristik

Ehemaliges Wohnstallhaus, Toreinfahrt und Garten eines Bauernhofes; baugeschichtlich, straßenbildprägend und stadtentwicklungsgeschichtlich von Bedeutung

Datierung bez. 1900 (Bauernhaus)

Ausweisungsstelle Landesamt für Denkmalpflege Sachsen



Fotonummer	F 09211970 B
Aufnahmejahr	2020
Fotograf	Fischer, Mandy
Beschreibung	Ehemaliges Wohnstallhaus, Toreinfahrt und Garten eines Bauernhofes

Auszug aus der Denkmalkarte

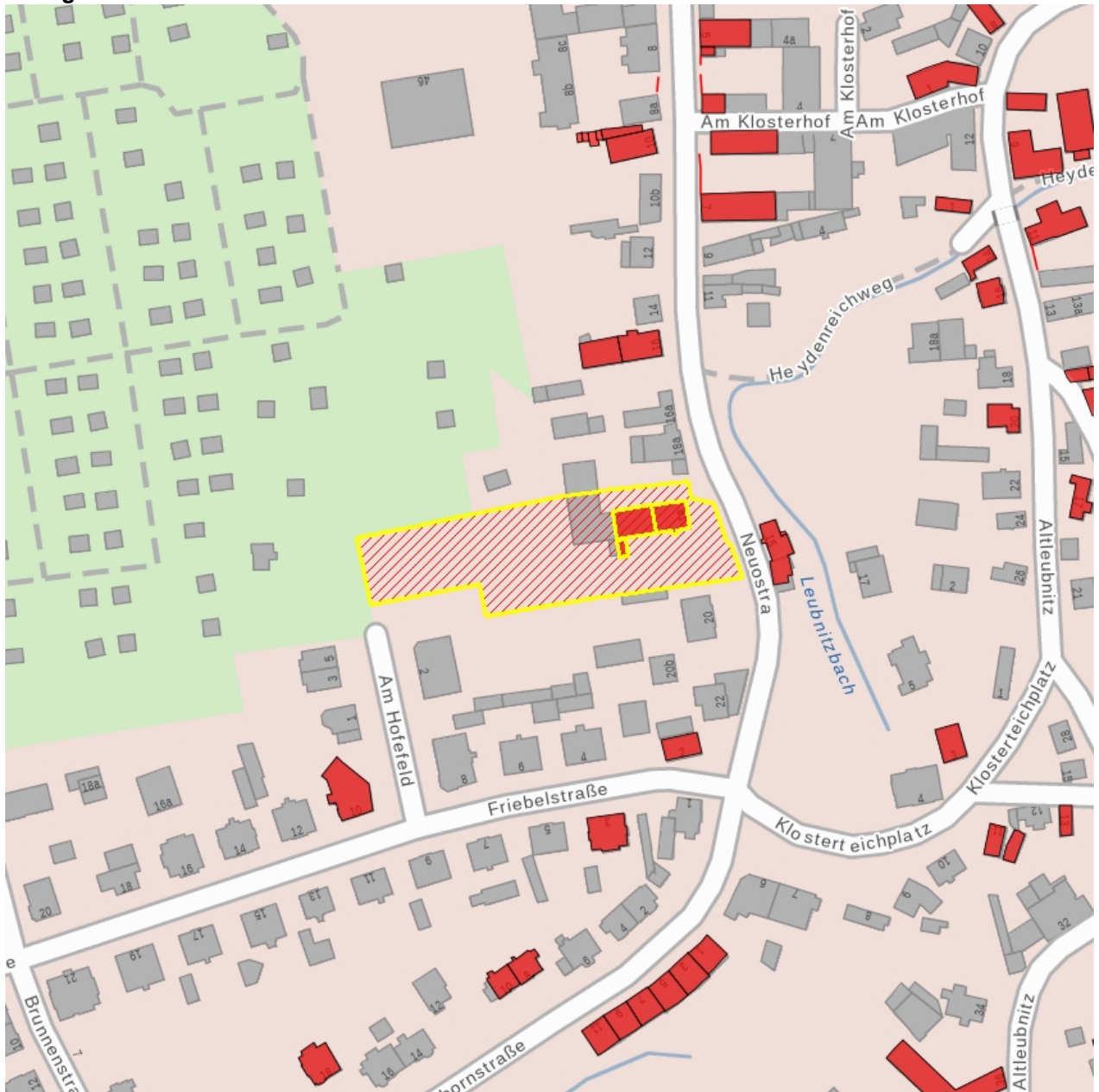

Dieses Dokument ist gemäß der Creative Commons-Lizenz CC-BY-NC-ND urheberrechtlich geschützt.

