Kulturdenkmale im Freistaat Sachsen - Denkmaldokument

Obj.-Dok.-Nr.	09211968
Kreis	Dresden, Stadt
Gemeinde	Dresden, Stadt
Anschrift	Altpestitz 5; 5a (bei); 5c
Gem. * Fl-stck. * Flur	Kleinpestitz * 3/5; 3/8; 3/4
Zusätzl.-Anschrift	*Bernerstraße 13; 15* *3/7; 3/6*Kleinpestitz*

Kurzcharakteristik

Wohnstallhaus, Seitengebäude, Torbogen und Einfriedung eines ehem. Dreiseithofes; bedeutsames ländliches Anwesen, weithin sichtbar das Wohnstallhaus mit Fachwerkobergeschoss und Steildach, ortsbildprägend, baugeschichtlich und siedlungsgeschichtlich von Bedeutung

Datierung	1776 (Dreiseithof); bez. 1776 (Toreinfahrt)
Ausweisungsstelle	Landesamt für Denkmalpflege Sachsen



Fotonummer	**F 09211968 D**
Aufnahmejahr	2019
Fotograf	Fischer, Mandy
Beschreibung	Wohnstallhaus, Seitengebäude und Torbogen eines ehem. Dreiseithofes

Auszug aus der Denkmalkarte

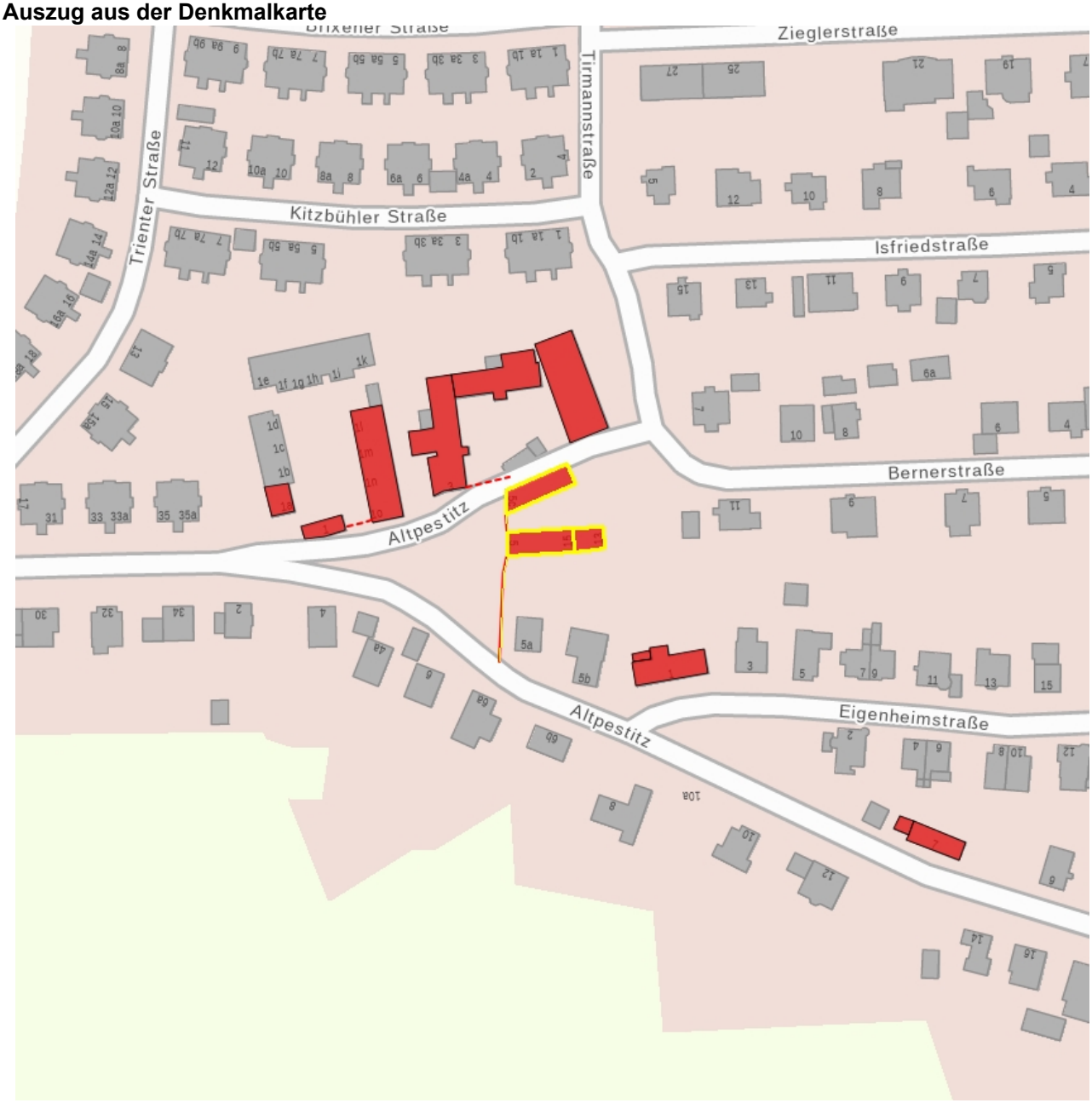

Dieses Dokument ist gemäß der Creative Commons-Lizenz CC-BY-NC-ND urheberrechtlich geschützt.

Obj.-Dok.-Nr.	09211968
Kreis	Dresden, Stadt
Gemeinde	Dresden, Stadt
Anschrift	Bernerstraße 13; 15
Gem. * Fl-stck. * Flur	Kleinpestitz * 3/7; 3/6
Zusätzl.-Anschrift	*Bernerstraße 13; 15* *3/7; 3/6*Kleinpestitz*

Kurzcharakteristik

Wohnstallhaus, Seitengebäude, Torbogen und Einfriedung eines ehem. Dreiseithofes; bedeutsames ländliches Anwesen, weithin sichtbar das Wohnstallhaus mit Fachwerkobergeschoss und Steildach, ortsbildprägend, baugeschichtlich und siedlungsgeschichtlich von Bedeutung

Datierung	1776 (Dreiseithof); bez. 1776 (Toreinfahrt)

Ausweisungsstelle Landesamt für Denkmalpflege Sachsen



Fotonummer	**F 09211968 D**
Aufnahmejahr	2019
Fotograf	Fischer, Mandy
Beschreibung	Wohnstallhaus, Seitengebäude und Torbogen eines ehem. Dreiseithofes

Auszug aus der Denkmalkarte



Dieses Dokument ist gemäß der Creative Commons-Lizenz CC-BY-NC-ND urheberrechtlich geschützt.