Kulturdenkmale im Freistaat Sachsen - Denkmaldokument

Obj.-Dok.-Nr. 09211965

Kreis Dresden, Stadt

Gemeinde Dresden, Stadt

Anschrift Altpestitz 1a; 1l; 1m; 1n; 1o; 1

Gem. * Fl-stck. * Flur Kleinpestitz * 1/82; 1/77; 1/78

Kurzcharakteristik

Wohnstallhaus, Seitengebäude, Fachwerkschuppen und Torbogen eines ehemaligen Vierseithofes; charakteristisches ländliches Anwesen um 1800, bemerkenswert das Wohnstallhaus mit maßstäblichen Fensteröffnungen und gewölbetem Stall sowie der Torbogen mit Scheitelstein und Datierung (1777), bau- und sozialgeschichtlich von Wert sowie landschaftsgestalterisch bzw. städtebaulich bedeutend

Datierung bez. 1777 (Torbogen)

Ausweisungsstelle Landesamt für Denkmalpflege Sachsen



Fotonummer	**F 09211965 A**
Aufnahmejahr	2019
Fotograf	Fischer, Mandy
Beschreibung	Wohnstallhaus, Seitengebäude, Fachwerkschuppen und Torbogen eines ehemaligen Vierseithofes

Auszug aus der Denkmalkarte

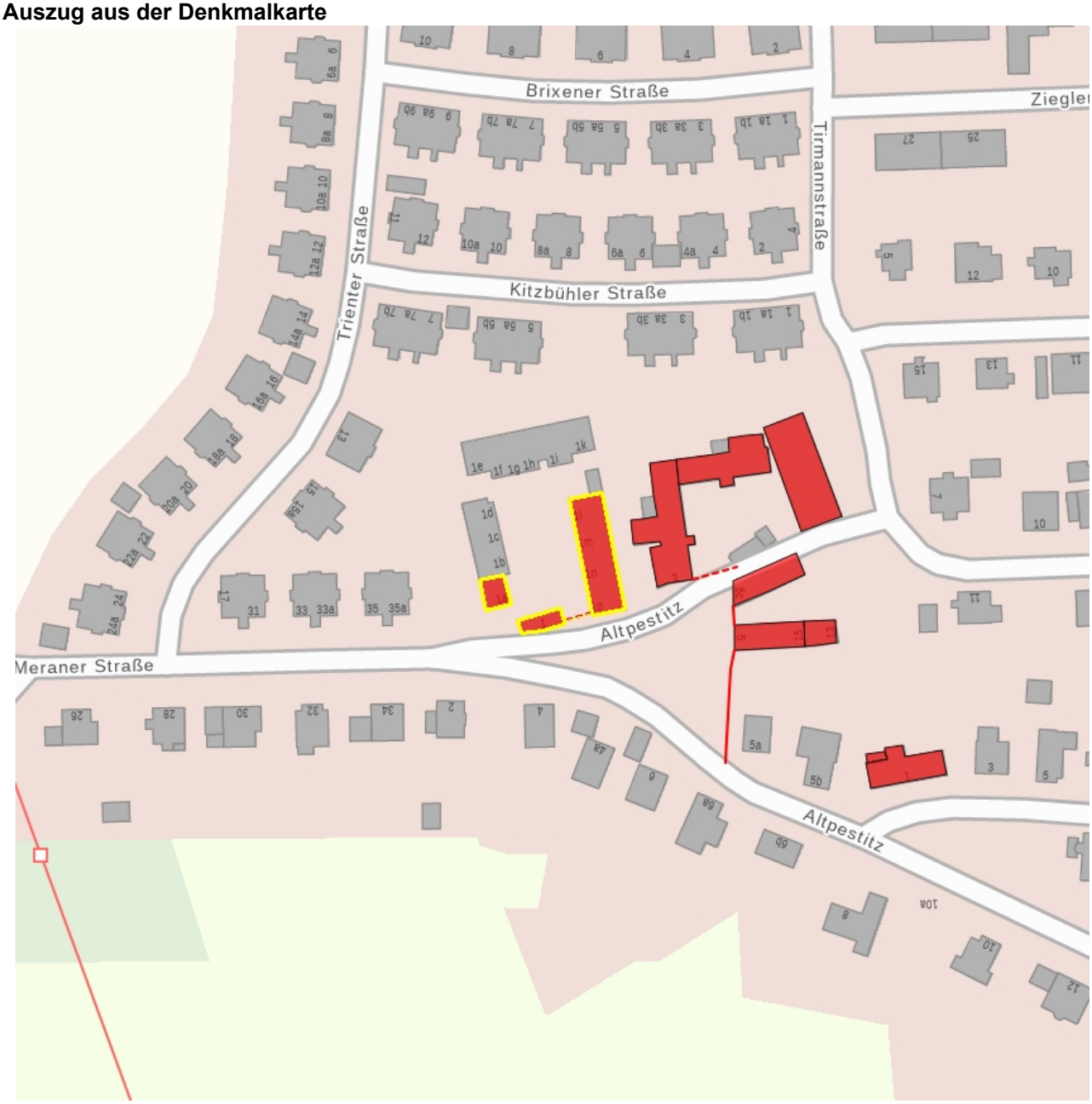

Dieses Dokument ist gemäß der Creative Commons-Lizenz CC-BY-NC-ND urheberrechtlich geschützt.