

## Kulturdenkmale im Freistaat Sachsen - Denkmaldokument

**Obj.-Dok.-Nr.** 09211883  
**Kreis** Dresden, Stadt  
**Gemeinde** Dresden, Stadt  
**Anschrift** Oberwachwitzer Weg 3  
**Gem. \* Fl-stck. \* Flur** Wachwitz \* 30

### Kurzcharakteristik

Wohnhaus mit Anbau und Schuppen; Zweiseithof, ländliches Wohnhaus mit Fachwerkobergeschoss und Weinspalier am Südgiebel, Krüppelwalmdach, Gebäude als Teil der überkommenen Dorfstruktur ortsgeschichtlich von Bedeutung, als Zeugnis ländlicher Architektur und Volksbauweise seiner Zeit auch architekturhistorisch bedeutend

**Datierung** 1. Hälfte 19. Jh. (Wohnhaus)

**Ausweisungsstelle** Landesamt für Denkmalpflege Sachsen



<b>Fotonummer</b>	<b>F 09211883 B</b>
Aufnahmejahr	2018
Fotograf	Gühne, Dorit
Beschreibung	Ansicht des Wohnhauses von Süden

## Auszug aus der Denkmalkarte

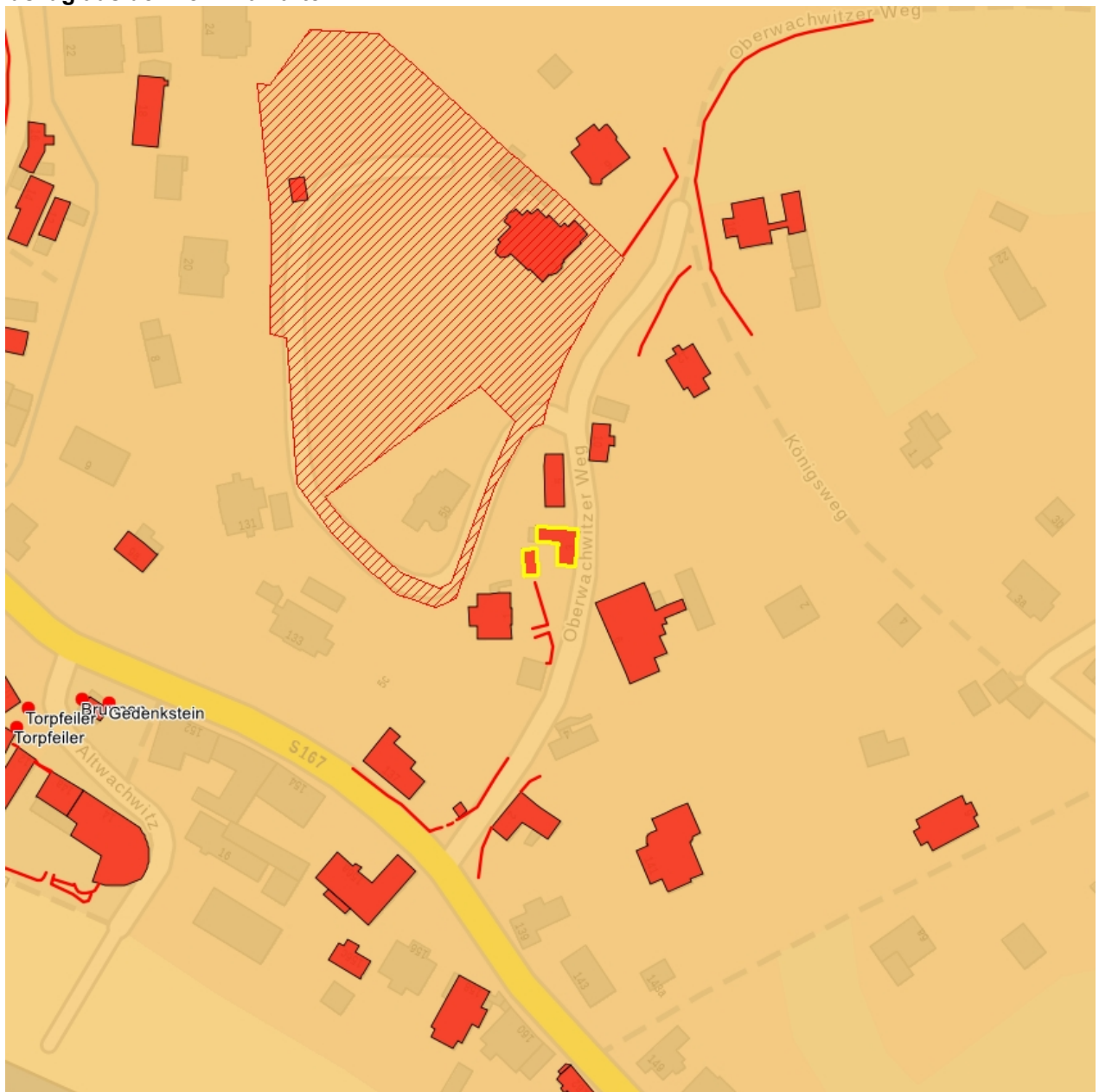

Dieses Dokument ist gemäß der Creative Commons-Lizenz CC-BY-NC-ND urheberrechtlich geschützt.

