

Kulturdenkmale im Freistaat Sachsen - Denkmaldokument

Obj.-Dok.-Nr. 09211848
Kreis Dresden, Stadt
Gemeinde Dresden, Stadt
Anschrift Pillnitzer Landstraße -
Gem. * Fl-stck. * Flur Wachwitz * -

Kurzcharakteristik

Stützmauern;

Datierung 2. Hälfte 19. Jh. (Stützmauer)

Ausweisungsstelle Landesamt für Denkmalpflege Sachsen



Fotonummer XCIV/79/22
Aufnahmejahr
Fotograf
Beschreibung

Auszug aus der Denkmalkarte

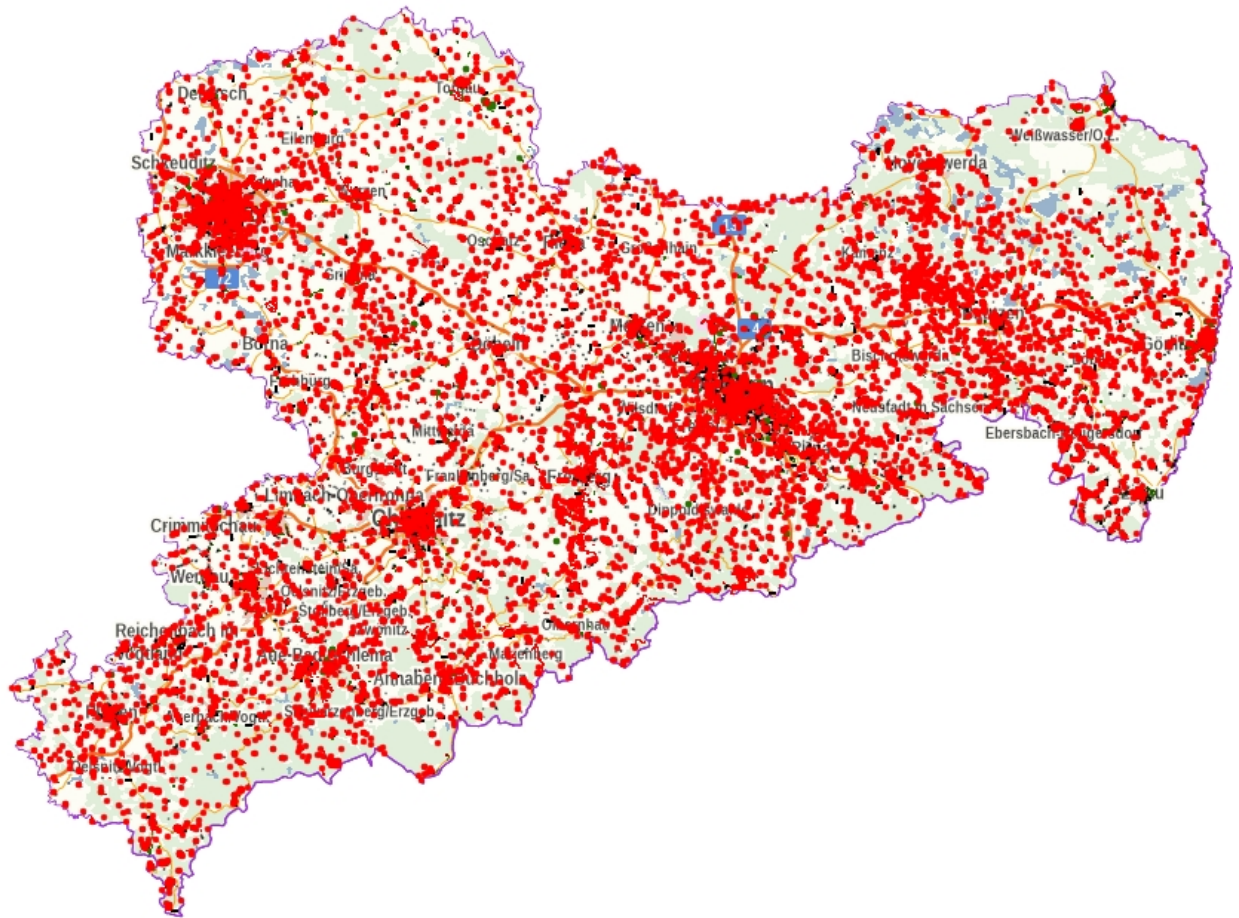

Dieses Dokument ist gemäß der Creative Commons-Lizenz CC-BY-NC-ND urheberrechtlich geschützt.

