

Kulturdenkmale im Freistaat Sachsen - Denkmaldokument

Obj.-Dok.-Nr. 09211816
Kreis Dresden, Stadt
Gemeinde Dresden, Stadt
Anschrift Am Steinberg 8
Gem. * Fl-stck. * Flur Wachwitz * 128/9

Kurzcharakteristik

Wohnhaus in offener Bebauung mit Einfriedung; schlichte Putzfassade mit Eckrustizierung und Segmentbogenfenstern, der nördliche Bereich des Gebäudes mit quadratischem Grundriss und Zeltdach möglicherweise ehemaliges Weinberghaus, nach Süden um 1900 mit einen rechteckigen Anbau erweitert, dieser zeigt mit weitem Dachüberstand des Satteldaches Anklänge an den Schweizerhausstil, Ansicht ehemals durch Holzklappläden belebt, baugeschichtlich und stadtentwicklungsgeschichtlich von Bedeutung

Datierung 2. H. 18./1. H. 19. Jh. (Wohnhaus)

Ausweisungsstelle Landesamt für Denkmalpflege Sachsen



Fotonummer	F 09211816 A
Aufnahmejahr	2017
Fotograf	Gühne, Dorit
Beschreibung	Wohnhaus von Norden

Auszug aus der Denkmalkarte

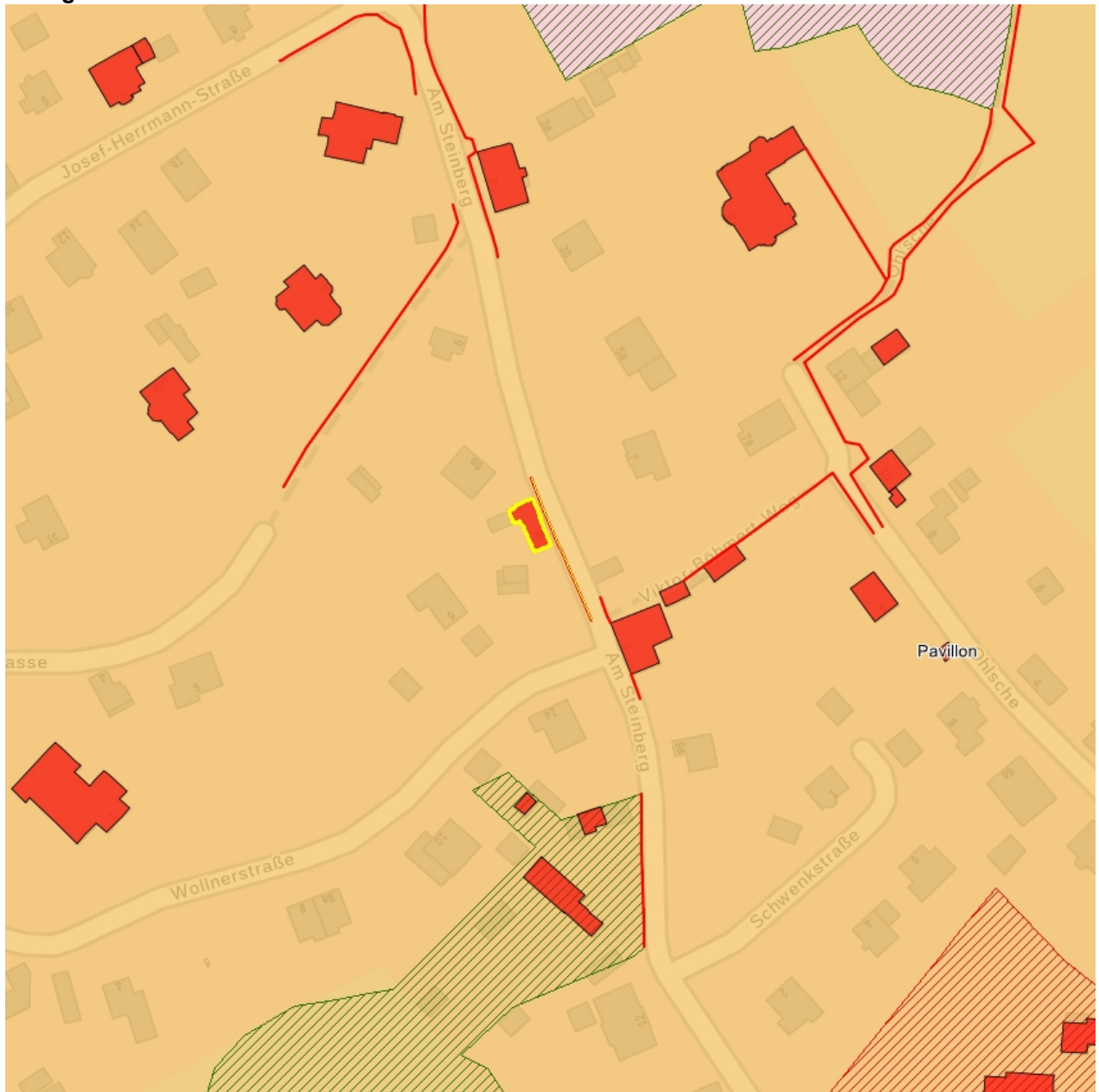

Dieses Dokument ist gemäß der Creative Commons-Lizenz CC-BY-NC-ND urheberrechtlich geschützt.

