

Kulturdenkmale im Freistaat Sachsen - Denkmaldokument

Obj.-Dok.-Nr. 09211815
Kreis Dresden, Stadt
Gemeinde Dresden, Stadt
Anschrift Am Steinberg 5
Gem. * Fl-stck. * Flur Wachwitz * 116/8
Bauwerksname Landhaus Lippold; Kochsche Villa

Kurzcharakteristik

Villa mit Gartenarchitekturen und Stützmauern; markanter und gestalterisch anspruchsvoller Bau der 1920er Jahre, historisierend zwischen Barock und Klassizismus, baugeschichtlich und künstlerisch bedeutend sowie wegen seiner exponierten Lage auch städtebaulich von Bedeutung

Datierung 1920-1921 (Villa)

Ausweisungsstelle Landesamt für Denkmalpflege Sachsen



Fotonummer	F 09211815 D
Aufnahmejahr	2017
Fotograf	Gühne, Dorit
Beschreibung	Villa mit Stützmauern, von SW

Auszug aus der Denkmalkarte

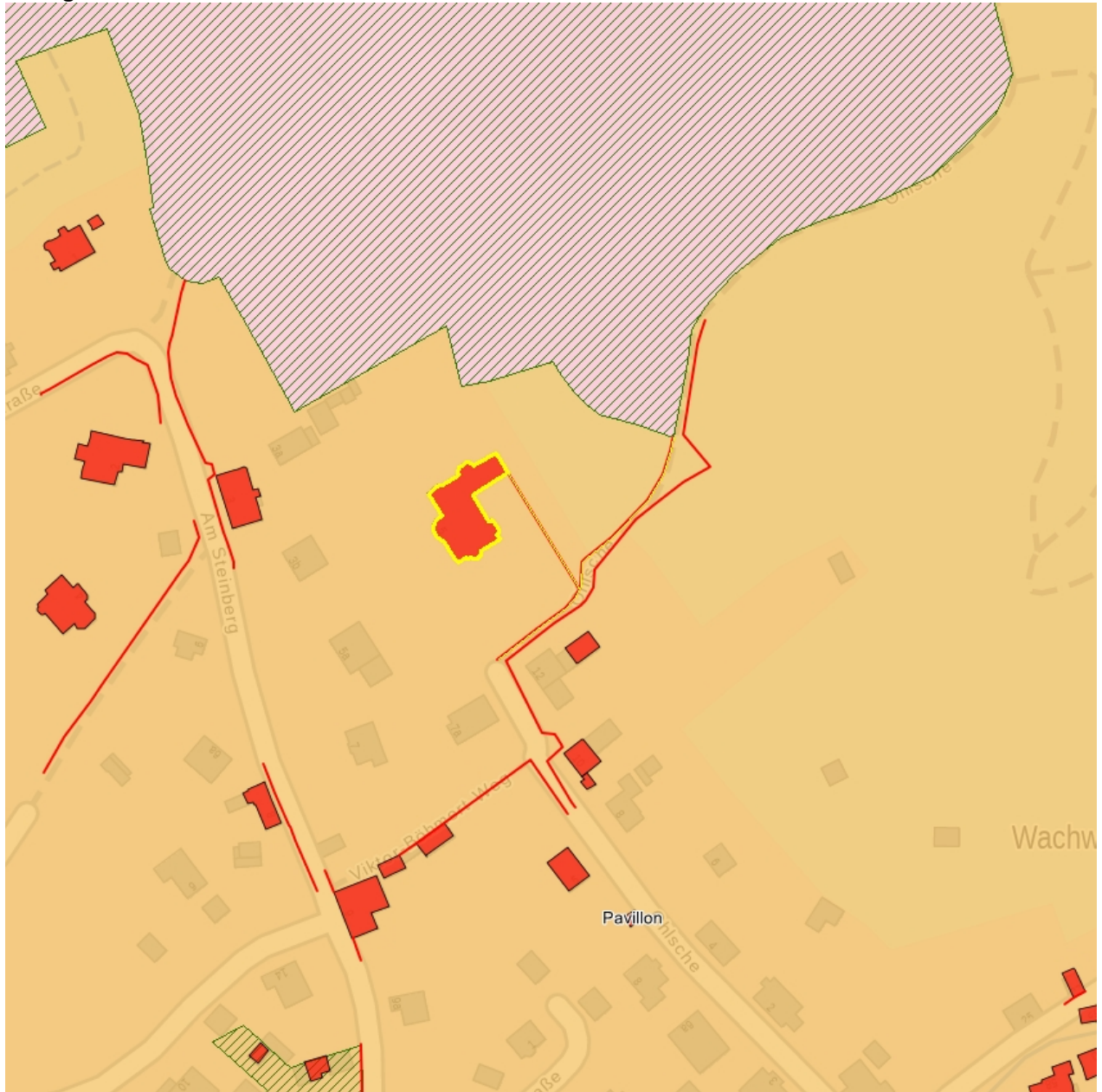

Dieses Dokument ist gemäß der Creative Commons-Lizenz CC-BY-NC-ND urheberrechtlich geschützt.

