

## Kulturdenkmale im Freistaat Sachsen - Denkmaldokument

**Obj.-Dok.-Nr.** 09211472  
**Kreis** Dresden, Stadt  
**Gemeinde** Dresden, Stadt  
**Anschrift** Rißweg 70  
**Gem. \* Fl-stck. \* Flur** Loschwitz \* 510/1

### Kurzcharakteristik

Mietshaus in Ecklage und offener Bebauung; im Treppenhaus originale Ausstattung, Geländer, Türen usw., gestalterisch unverwechselbarer Bau der Reformbaukunst nach 1900, baugeschichtlich und künstlerisch bedeutend, über eigenwilligem Grundriss und in exponierter Lage auch städtebaulich von Belang

### Denkmaltext

Rißweg 70: Mietshaus in Ecklage und offener Bebauung; bemerkenswertes Beispiel der Reformarchitektur nach 1900 mit einem markanten runden, turmhaften Erker, darunter Portal zwischen Säulen, neoklassizistische Elemente lockern die Fassade auf, im Treppenhaus originale Ausstattung, Geländer, Türen usw., baugeschichtlich, sowie künstlerisch bedeutend.

**Datierung** bez. 1911 (Mietshaus)

**Ausweisungsstelle** Landesamt für Denkmalpflege Sachsen



<b>Fotonummer</b>	<b>F 09211472 A</b>
Aufnahmejahr	2011
Fotograf	Yarosh, Polina
Beschreibung	Mietshaus in Ecklage und offener Bebauung

## Auszug aus der Denkmalkarte

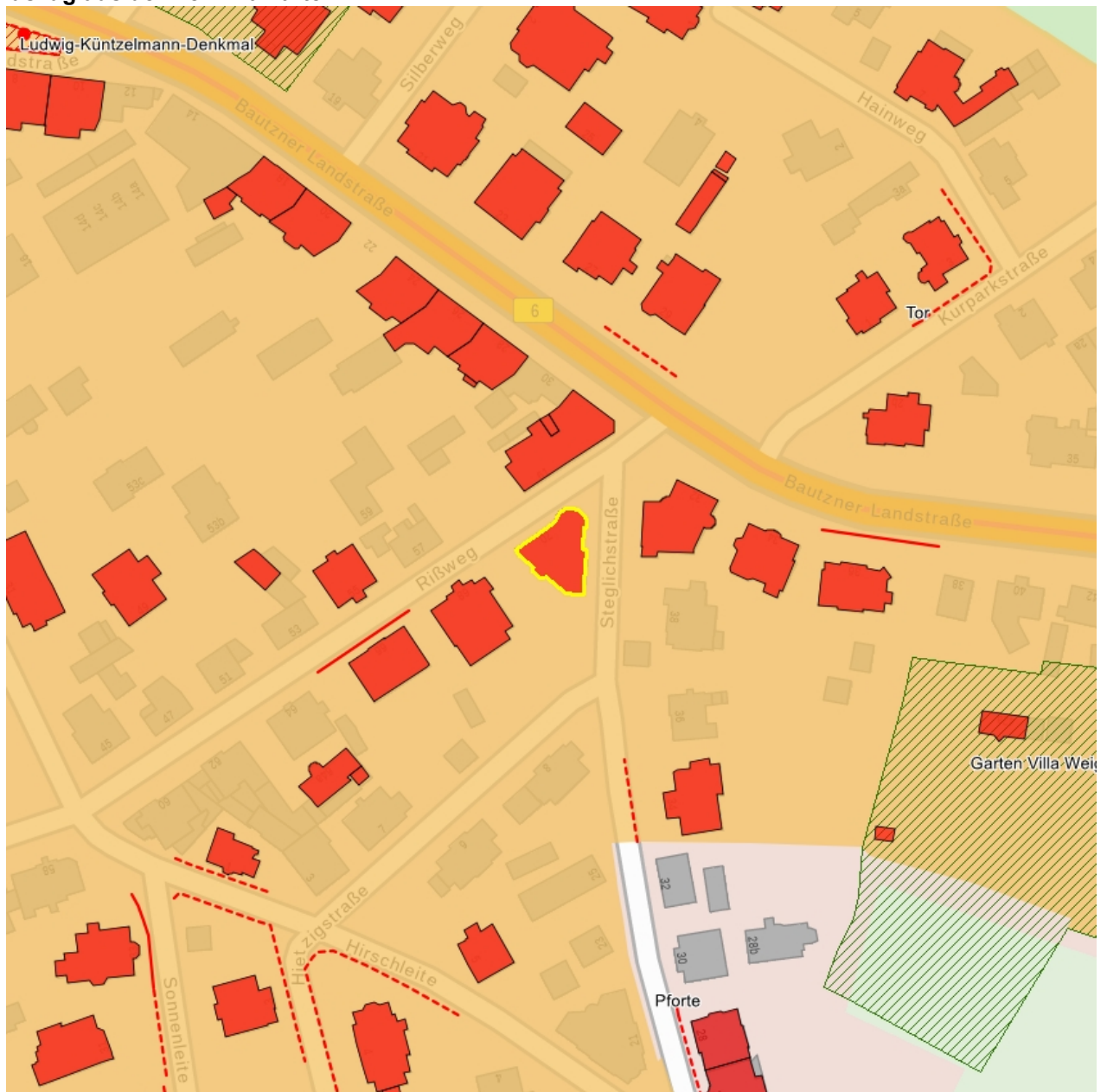

Dieses Dokument ist gemäß der Creative Commons-Lizenz CC-BY-NC-ND urheberrechtlich geschützt.

