

## Kulturdenkmale im Freistaat Sachsen - Denkmaldokument

**Obj.-Dok.-Nr.** 09211461  
**Kreis** Dresden, Stadt  
**Gemeinde** Dresden, Stadt  
**Anschrift** Rißweg 64a  
**Gem. \* Fl-stck. \* Flur** Loschwitz \* 510f

### Kurzcharakteristik

Rückwärtiges Werkstattgebäude mit Wohnteil; architektonisch auffälliges Hintergebäude/Zweckgebäude mit Treppenhausturm und Mansardendach, baugeschichtlich bedeutend

**Datierung** um 1910 (Nebengebäude)

**Ausweisungsstelle** Landesamt für Denkmalpflege Sachsen



|                   |  |
|-------------------|--|
| <b>Fotonummer</b> | <b>F 09211461 D</b>                        |
| Aufnahmejahr      | 2016                                       |
| Fotograf          | Müller, Michael                            |
| Beschreibung      | Rückwärtiges Werkstattgebäude mit Wohnteil |

## Auszug aus der Denkmalkarte

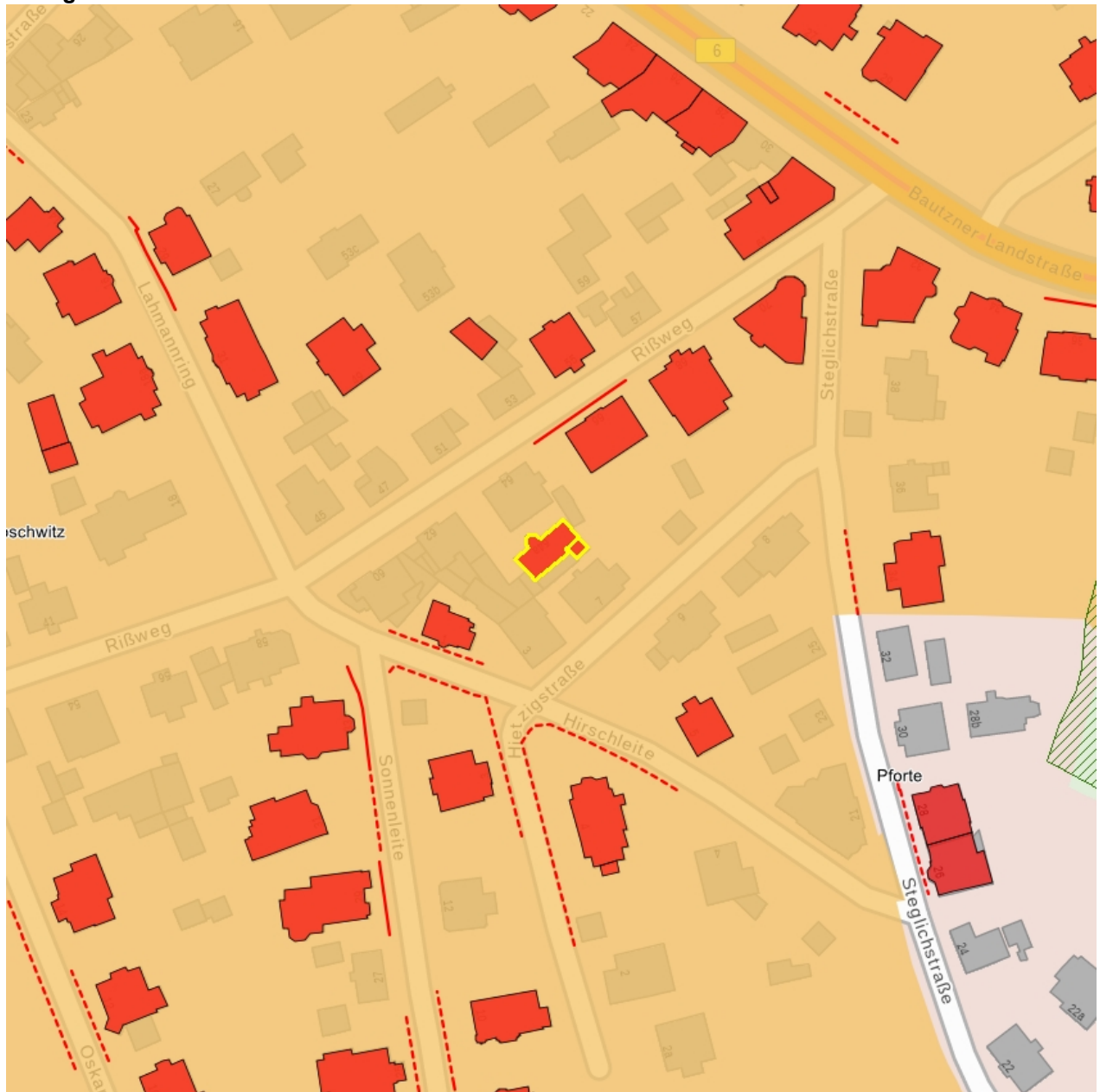

Dieses Dokument ist gemäß der Creative Commons-Lizenz CC-BY-NC-ND urheberrechtlich geschützt.

