

## Kulturdenkmale im Freistaat Sachsen - Denkmaldokument

**Obj.-Dok.-Nr.** 09211355  
**Kreis** Dresden, Stadt  
**Gemeinde** Dresden, Stadt  
**Anschrift** Rißweg 15  
**Gem. \* Fl-stck. \* Flur** Loschwitz \* 415

### Kurzcharakteristik

Wohnhaus in offener Bebauung; wohl ehemaliges Häusleranwesen, charakteristischer ländlicher Bau seiner Zeit mit Fachwerk im Obergeschoss, baugeschichtlich bedeutend

**Datierung** 18.Jh. (Wohnhaus)

**Ausweisungsstelle** Landesamt für Denkmalpflege Sachsen



<b>Fotonummer</b>	<b>DF 499 995</b>
Aufnahmejahr	1997
Fotograf	Ahlers, H.
Beschreibung	Wohnhaus in offener Bebauung

**Auszug aus der Denkmalkarte**

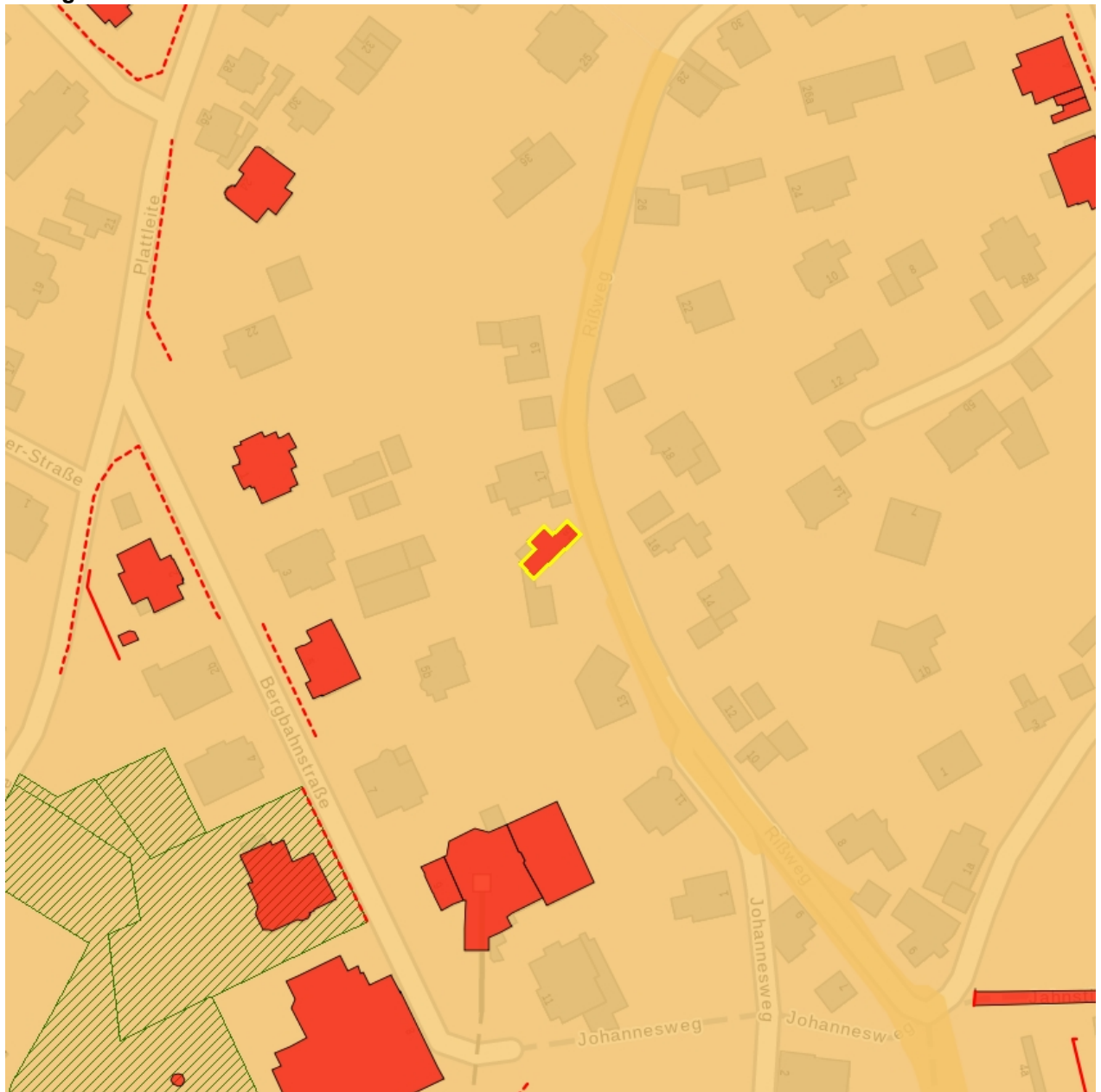

**Dieses Dokument ist gemäß der Creative Commons-Lizenz CC-BY-NC-ND urheberrechtlich geschützt.**

