

Kulturdenkmale im Freistaat Sachsen - Denkmaldokument

Obj.-Dok.-Nr.	09211332
Kreis	Dresden, Stadt
Gemeinde	Dresden, Stadt
Anschrift	Bergbahnstraße 9
Gem. * Fl-stck. * Flur	Loschwitz * 420a; 420b; 432b; 69b; 834h; 73/1; 73/2; 430; 430a; 431e; 834c; 1032; 1033
Bauwerksname	Standseilbahn

Kurzcharakteristik

Obere Station bzw. Bergstation mit Wartehalle, Maschinenraum, Wagenhalle und Umspannstation sowie Gleiskörper, Gleisbett, Tunneln, Brücke bzw. Viadukt, Fördermaschine, Zugseil und Wagen; Talstation modern, baugeschichtlich, ortsgeschichtlich, technikgeschichtlich und verkehrsgeschichtlich bedeutend zudem singulär

Datierung 1894 - 1895, bez. 1895 (in Wetterfahne)

Ausweisungsstelle Landesamt für Denkmalpflege Sachsen

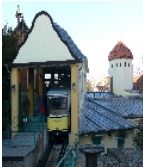

Fotonummer	F 09211332 B
Aufnahmejahr	2008
Fotograf	Müller, Michael
Beschreibung	Obere Station

Auszug aus der Denkmalkarte

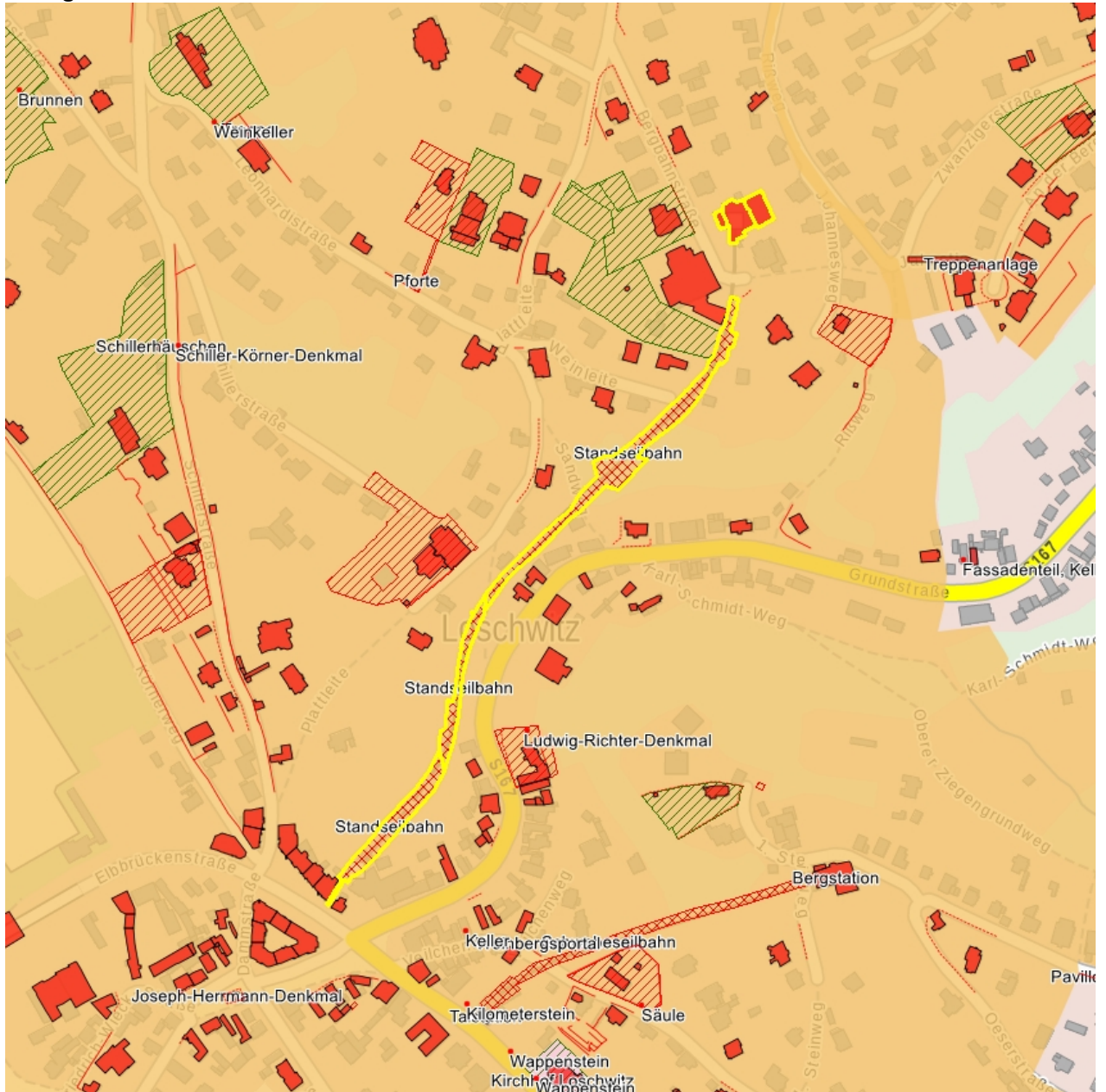

Dieses Dokument ist gemäß der Creative Commons-Lizenz CC-BY-NC-ND urheberrechtlich geschützt.

