

Kulturdenkmale im Freistaat Sachsen - Denkmaldokument

Obj.-Dok.-Nr. 09211268
Kreis Dresden, Stadt
Gemeinde Dresden, Stadt
Anschrift Pillnitzer Landstraße 84
Gem. * Fl-stck. * Flur Loschwitz * 791/1

Kurzcharakteristik

Gartenhaus; markanter barocker Bau aus der 2. Hälfte des 18. Jahrhunderts, heute zu Wohnzwecken genutzt, baugeschichtlich von Bedeutung, als Teil von Loschwitz auch stadtentwicklungsgeschichtlich von Belang

Datierung 2. Hälfte 18.Jh. (Gartenhaus)

Ausweisungsstelle Landesamt für Denkmalpflege Sachsen



Fotonummer	F 09211268 B
Aufnahmejahr	2011
Fotograf	Yarosh, Polina
Beschreibung	Gartenhaus

Auszug aus der Denkmalkarte

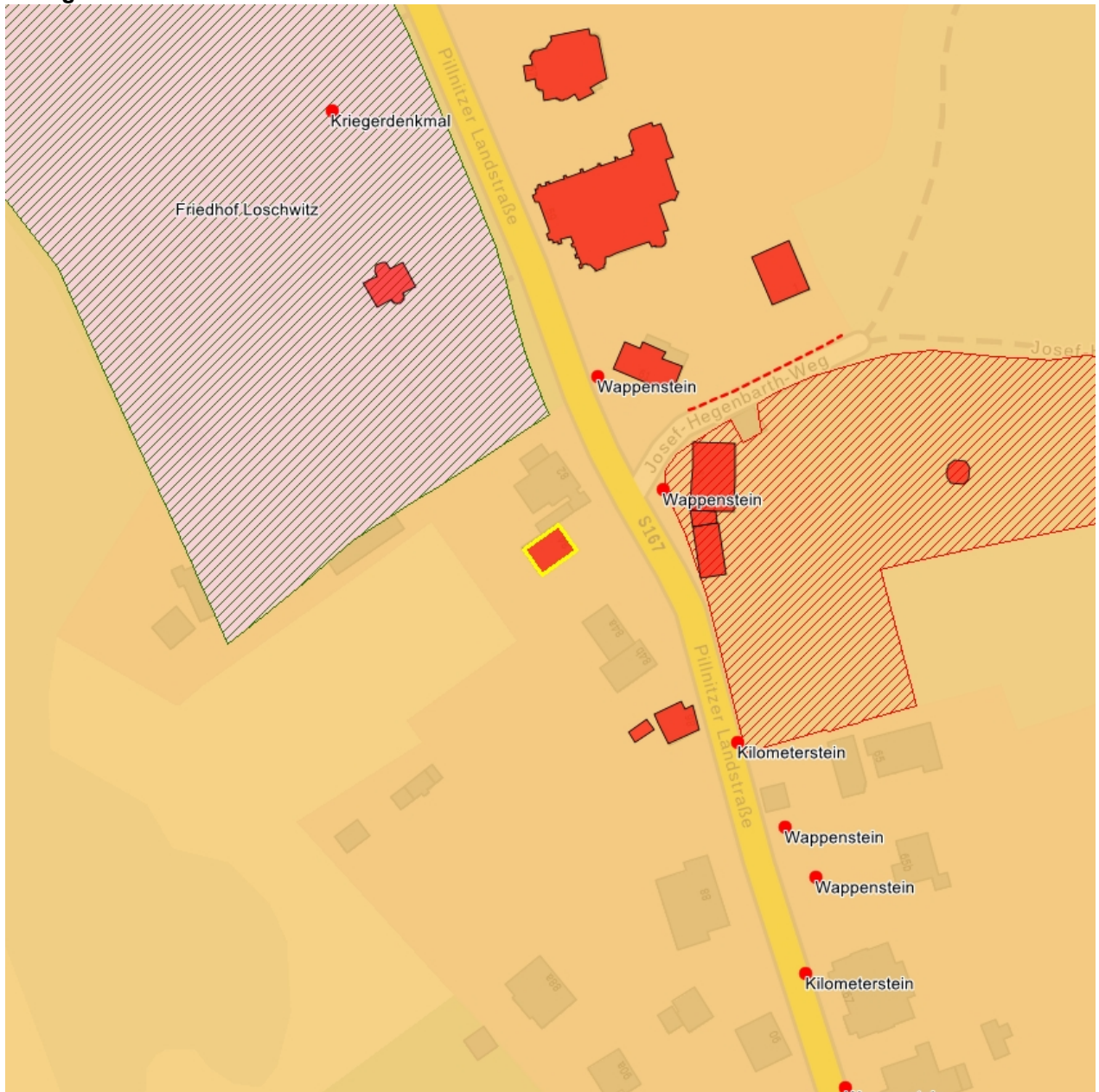

Dieses Dokument ist gemäß der Creative Commons-Lizenz CC-BY-NC-ND urheberrechtlich geschützt.

