

**Kulturdenkmale im Freistaat Sachsen -  
Denkmaldokument**

**Obj.-Dok.-Nr.** 09211182  
**Kreis** Dresden, Stadt  
**Gemeinde** Dresden, Stadt  
**Anschrift** Weinleite 2  
**Gem. \* Fl-stck. \* Flur** Loschwitz \* 428/1

**Kurzcharakteristik**

Villa mit Torpfeilern; charakteristischer historisierender Bau aus der 2. Hälfte des 19. Jahrhunderts, baugeschichtlich bedeutend sowie als sichtbarer Teil des Loschwitzer Elbhanges auch städtebaulich von Belang

**Datierung** 1872 oder 1873 (Villa)

**Ausweisungsstelle** Landesamt für Denkmalpflege Sachsen



<b>Fotonummer</b>	<b>CXX/42/42</b>
Aufnahmejahr	2006
Fotograf	Müller, Michael
Beschreibung	Villa mit Torpfeilern

## Auszug aus der Denkmalkarte

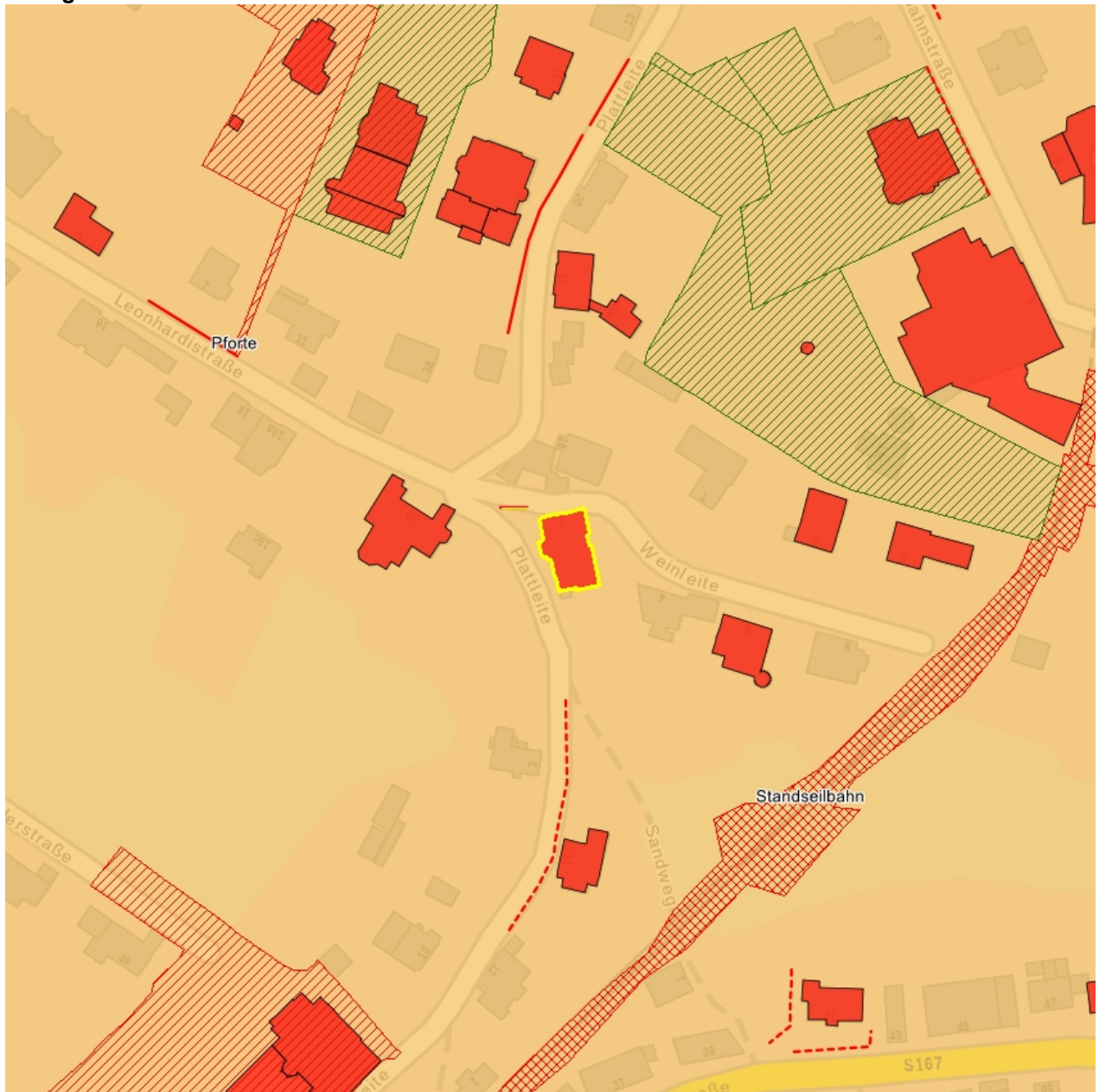

Dieses Dokument ist gemäß der Creative Commons-Lizenz CC-BY-NC-ND urheberrechtlich geschützt.

