

Kulturdenkmale im Freistaat Sachsen - Denkmaldokument

Obj.-Dok.-Nr. 09211170
Kreis Dresden, Stadt
Gemeinde Dresden, Stadt
Anschrift Hermann-Prell-Straße 9
Gem. * Fl-stck. * Flur Loschwitz * 394d
Bauwerksname Villa Schauinsland

Kurzcharakteristik

Villa mit markanter Eingangshalle und niedriger Stützmauer; repräsentativer Bau mit Turm und Schweifgiebel, belebt von Zierfachwerk und Jugendstildekor, Beispiel der Architektur kurz nach 1900, vor allem baugeschichtlich bedeutend, zudem als Teil des zur Elbe hin sichtbaren Bereichs des Loschwitzer Elbhangs städtebaulich von Belang

Datierung bez. 1902 (Wetterfahne)

Ausweisungsstelle Landesamt für Denkmalpflege Sachsen



Fotonummer
 Aufnahmejahr
 Fotograf
 Beschreibung

CVII/20/10
 2003
 Müller, Michael
 Villa mit markanter Vorhalle und niedriger Stützmauer

Auszug aus der Denkmalkarte

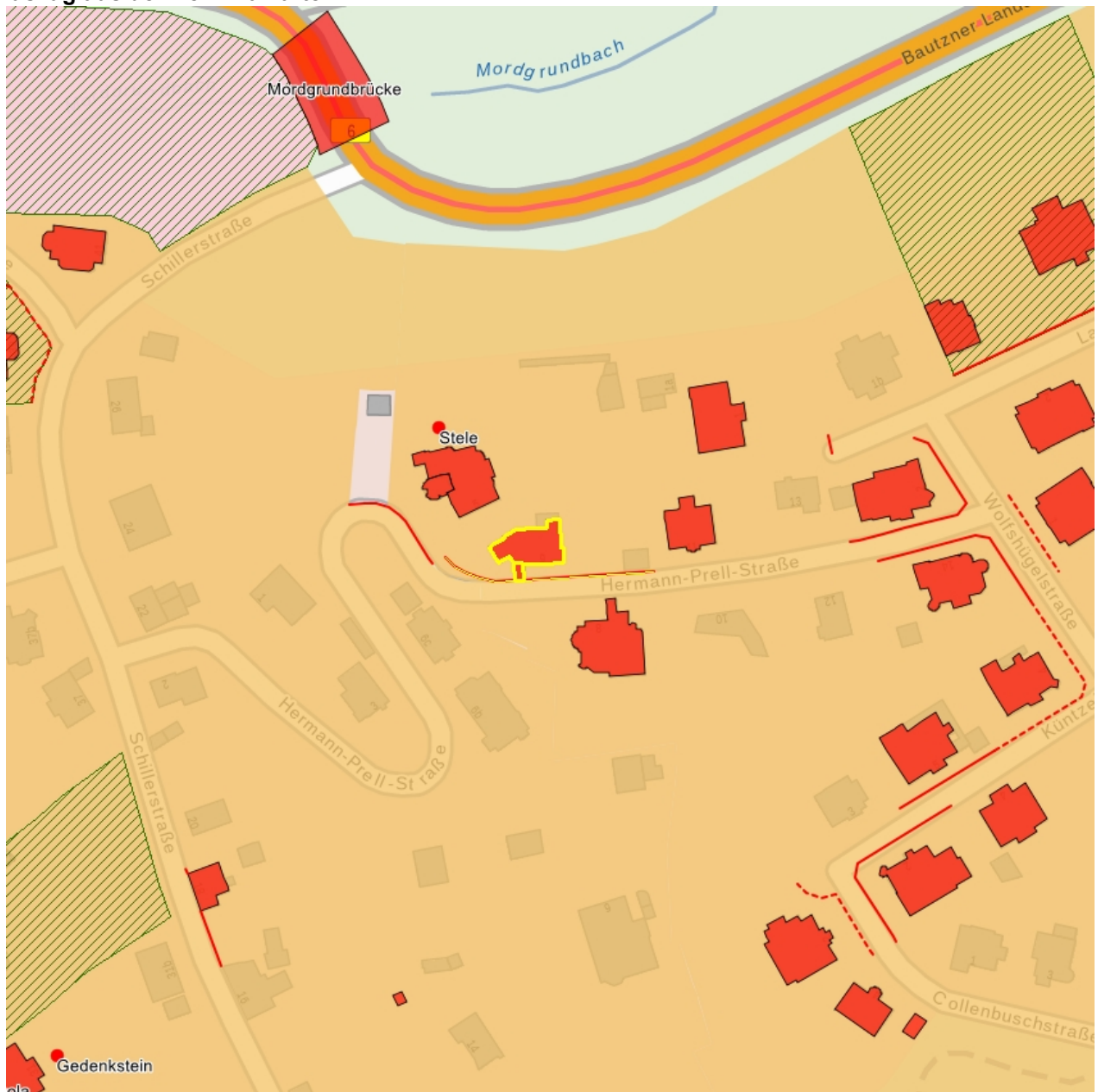

Dieses Dokument ist gemäß der Creative Commons-Lizenz CC-BY-NC-ND urheberrechtlich geschützt.

