

## Kulturdenkmale im Freistaat Sachsen - Denkmaldokument

**Obj.-Dok.-Nr.** 09211009  
**Kreis** Dresden, Stadt  
**Gemeinde** Dresden, Stadt  
**Anschrift** Rossendorfer Straße 113; 115  
**Gem. \* Fl-stck. \* Flur** Bühlau \* 182  
**Bauwerksname** Wohnanlage Bühlau (Sachgesamtheit)

### Kurzcharakteristik

**Einzeldenkmal** o. g. Sachgesamtheit: Mehrfamilienhaus (siehe auch Sachgesamtheitsdokument - Obj. 09306634, Bautzner Landstraße 172); Gebäude einer Wohnanlage mit traditionell gestalteten Bauten, belebt durch Klappläden, Eckknotenungen und sparsam eingesetzte Gliederungen, errichtet durch Spar- und Bauverein Bühlau und Umgebung, baugeschichtlich, ortsgeschichtlich und sozialgeschichtlich bedeutend (siehe auch Bautzner Landstraße 172-184, Lomnitzer Straße 21 und Rossendorfer Straße 107-117)

**Datierung** 1928-1930 (Mehrfamilienwohnhaus)

**Ausweisungsstelle** Landesamt für Denkmalpflege Sachsen



<b>Fotonummer</b>	<b>DF 415 638</b>
Aufnahmejahr	1991
Fotograf	Fillinger, S.
Beschreibung	Wohnhäuser Nr. 109, 111 u. 113

## Auszug aus der Denkmalkarte

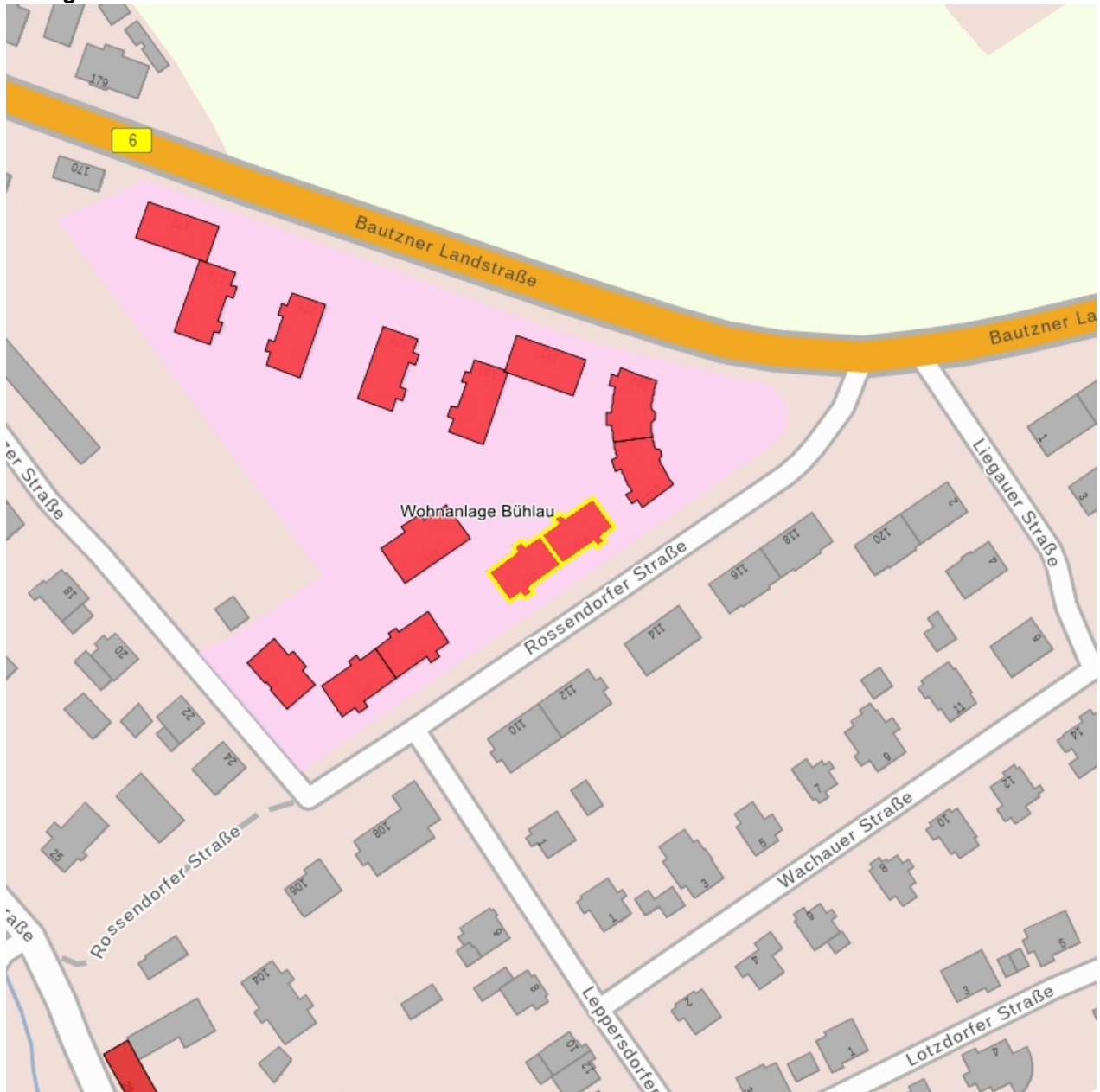

Dieses Dokument ist gemäß der Creative Commons-Lizenz CC-BY-NC-ND urheberrechtlich geschützt.

