

Kulturdenkmale im Freistaat Sachsen - Denkmaldokument

Obj.-Dok.-Nr.	09210906
Kreis	Dresden, Stadt
Gemeinde	Dresden, Stadt
Anschrift	Wolfszug 1
Gem. * Fl-stck. * Flur	Briesnitz * 245a
Bauwerksname	Eigenheimsiedlung Briesnitz-Dresden eGmbH

Kurzcharakteristik

Einfamilienhaus einer Siedlung; im Denkmalschutzgebiet »Siedlung Briesnitz«, mit Laden, charakteristisches Kleinwohnungs- und Siedlungshaus nach 1910, Siedlung architektonisch und städtebaulich bedeutendes Zeugnis des genossenschaftlichen Wohnungsbaus der ersten Hälfte des 20. Jahrhundert, auch sozialgeschichtlich und ortsgeschichtlich bedeutend

Denkmaltext

Das Wohnhaus Wolfszug 1 ist Teil der Eigenheimsiedlung Briesnitz (siehe Am Lehmberg 6/8). Das Einfamilienhaus mit Laden entstand 1912/13 unter der Architektengemeinschaft Ludloff und Stieger. Der augenfällig an der Straßenkreuzung Wolfszug und Hammeraue gelegene eingeschossige Putzbau besitzt ein ausgebautes, beidseitig durch Zwerchhäuser mit Sattel- bzw. Walmdach unterbrochenes Mansarddach. Zur Hammeraue noch ein eingeschossiger Erker, darüber Balkon. Die schlichte Fassade ist nur durch Klappläden belebt. Der über zwei große Rundbogenfenster belichtete Laden wird von der Straßenecke über einige Stufen zu erreichen.

Das Einfamilienhaus ist als charakteristischer Kleinwohnungs- und Siedlungsbau vom Beginn des 20. Jahrhunderts baugeschichtlich bedeutend und steht als exemplarisches Beispiel für die freistehenden Eigenheime der Siedlung Briesnitz insbesondere auch wegen seiner siedlungsgeschichtlichen Bedeutung unter Denkmalschutz.

LfD/ 2013

Datierung	1912-1913 (Einfamilienwohnhaus)
Ausweisungsstelle	Landesamt für Denkmalpflege Sachsen

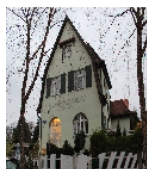

Fotonummer	F 09210906 A
Aufnahmejahr	2013
Fotograf	Indra, Anke
Beschreibung	Einfamilienwohnhaus, nördliche Giebelseite und Rückseite



Fotonummer	F 09210906 B
Aufnahmejahr	2013
Fotograf	Indra, Anke
Beschreibung	Einfamilienwohnhaus, Ansicht in Ecklage



Fotonummer	F 09210906 C
Aufnahmejahr	2013
Fotograf	Indra, Anke
Beschreibung	Einfamilienwohnhaus, Front zur Hammeraue



Fotonummer	F 09210906 D
Aufnahmejahr	2013
Fotograf	Indra, Anke
Beschreibung	Einfamilienwohnhaus, Front zur Hammeraue und südliche Giebelseite

Auszug aus der Denkmalkarte

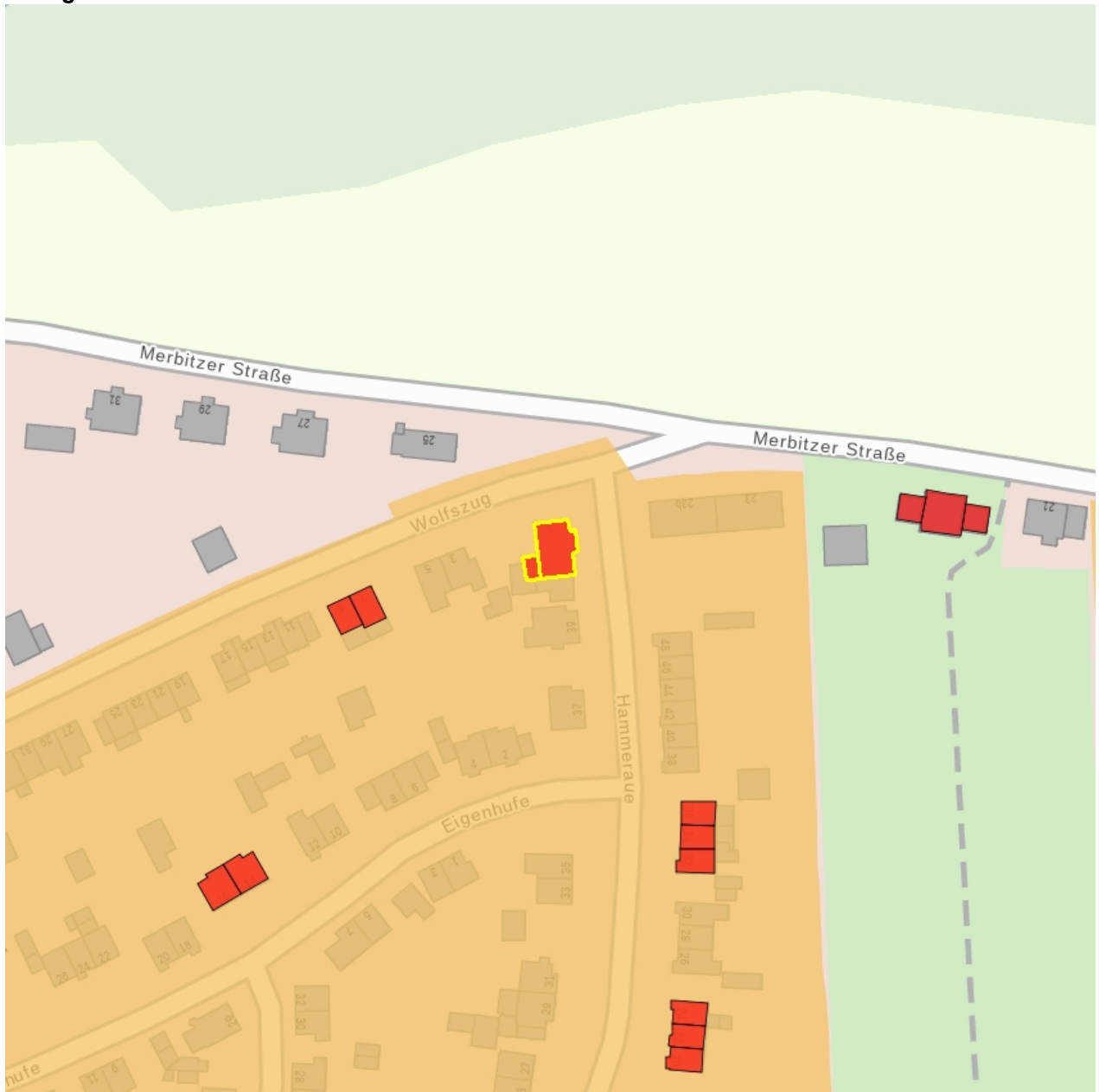

Dieses Dokument ist gemäß der Creative Commons-Lizenz CC-BY-NC-ND urheberrechtlich geschützt.

