

Kulturdenkmale im Freistaat Sachsen - Denkmaldokument

Obj.-Dok.-Nr. 09210726
Kreis Dresden, Stadt
Gemeinde Dresden, Stadt
Anschrift Am Lerchenberg 25
Gem. * Fl-stck. * Flur Löbtau * 37f

Kurzcharakteristik

Mietshaus in halboffener Bebauung und Kopflage; im Eingangsbereich Malerei (als Dekorationsmalerei), zeittypische Klinker-Naturstein-Fassade, Schriftzug »Restaurant am Lerchenberg«, Lage betont durch Eckerker, bauzeitlich mit repräsentativen Turmaufbauten, baugeschichtlich und stadtentwicklungsgeschichtlich von Bedeutung

Datierung um 1900 (Mietshaus)

Ausweisungsstelle Landesamt für Denkmalpflege Sachsen



Fotonummer	F 09210726 A
Aufnahmejahr	2017
Fotograf	Gühne, Dorit
Beschreibung	Mietshaus in halboffener Bebauung und Kopflage

Auszug aus der Denkmalkarte

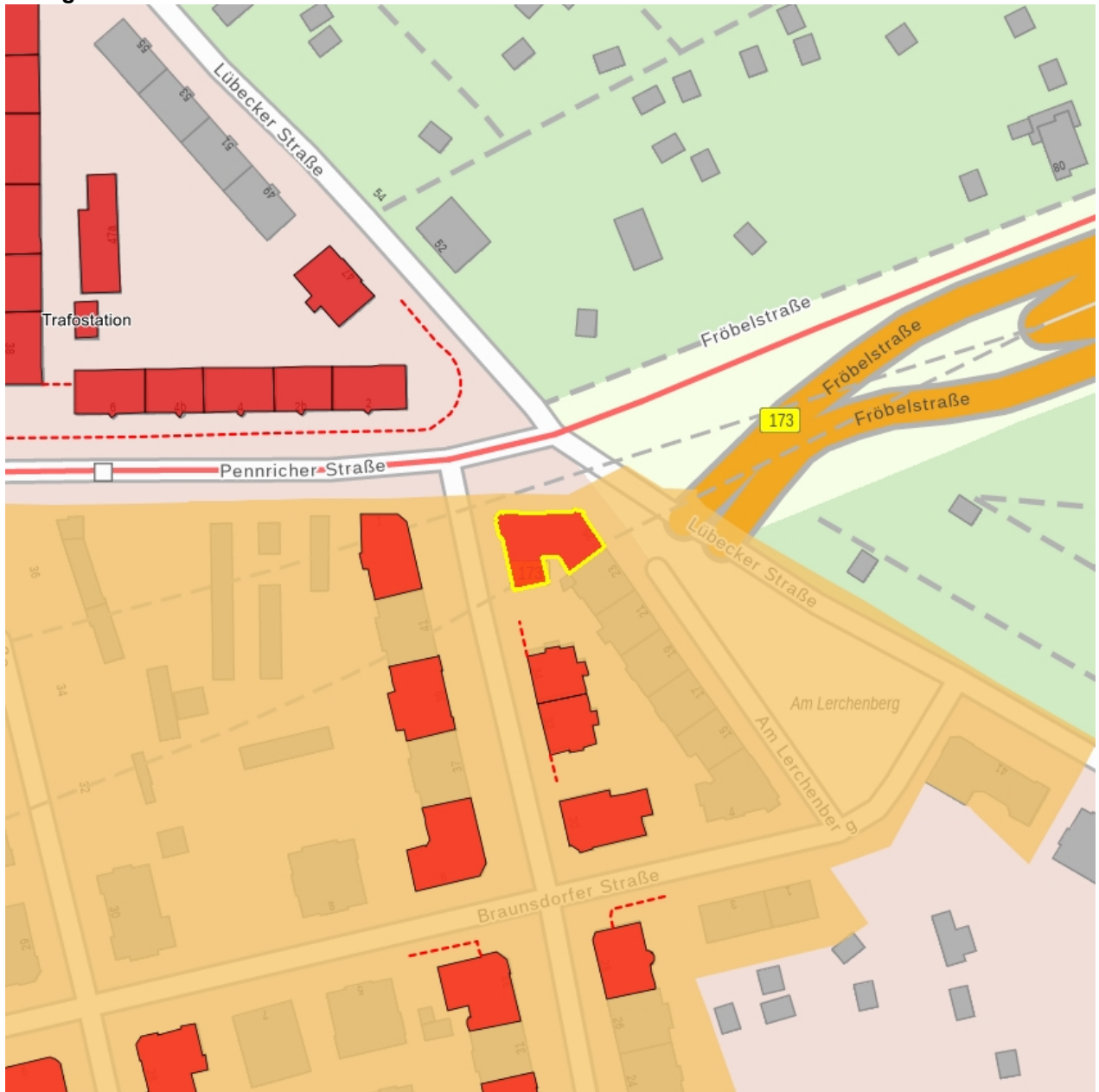

Dieses Dokument ist gemäß der Creative Commons-Lizenz CC-BY-NC-ND urheberrechtlich geschützt.

