

Kulturdenkmale im Freistaat Sachsen - Denkmaldokument

Obj.-Dok.-Nr. 09210571
Kreis Dresden, Stadt
Gemeinde Dresden, Stadt
Anschrift Kohlgraben 35; 37
Gem. * Fl-stck. * Flur Dölzschen * 70s; 70n

Kurzcharakteristik

Doppelwohnhaus in offener Bebauung; Wohnhausbau der 1920er Jahre mit Putzfassade, Walmdach und hölzernem Eingangshäuschen, besondere Auszeichnung durch steinsichtige Syenitverblendung der straßenseitigen Hauptfassade als originelle und seltene Gestaltung, teilweise sechseckige Fenster beleben die Ansicht zusätzlich, von baugeschichtlicher Bedeutung und mit Seltenheitswert

Datierung 1925 (Doppelwohnhaus)

Ausweisungsstelle Landesamt für Denkmalpflege Sachsen



Fotonummer	F 09210571 C
Aufnahmejahr	2017
Fotograf	Gühne, Dorit
Beschreibung	Doppelwohnhaus in offener Bebauung, Ansicht von NO

Auszug aus der Denkmalkarte

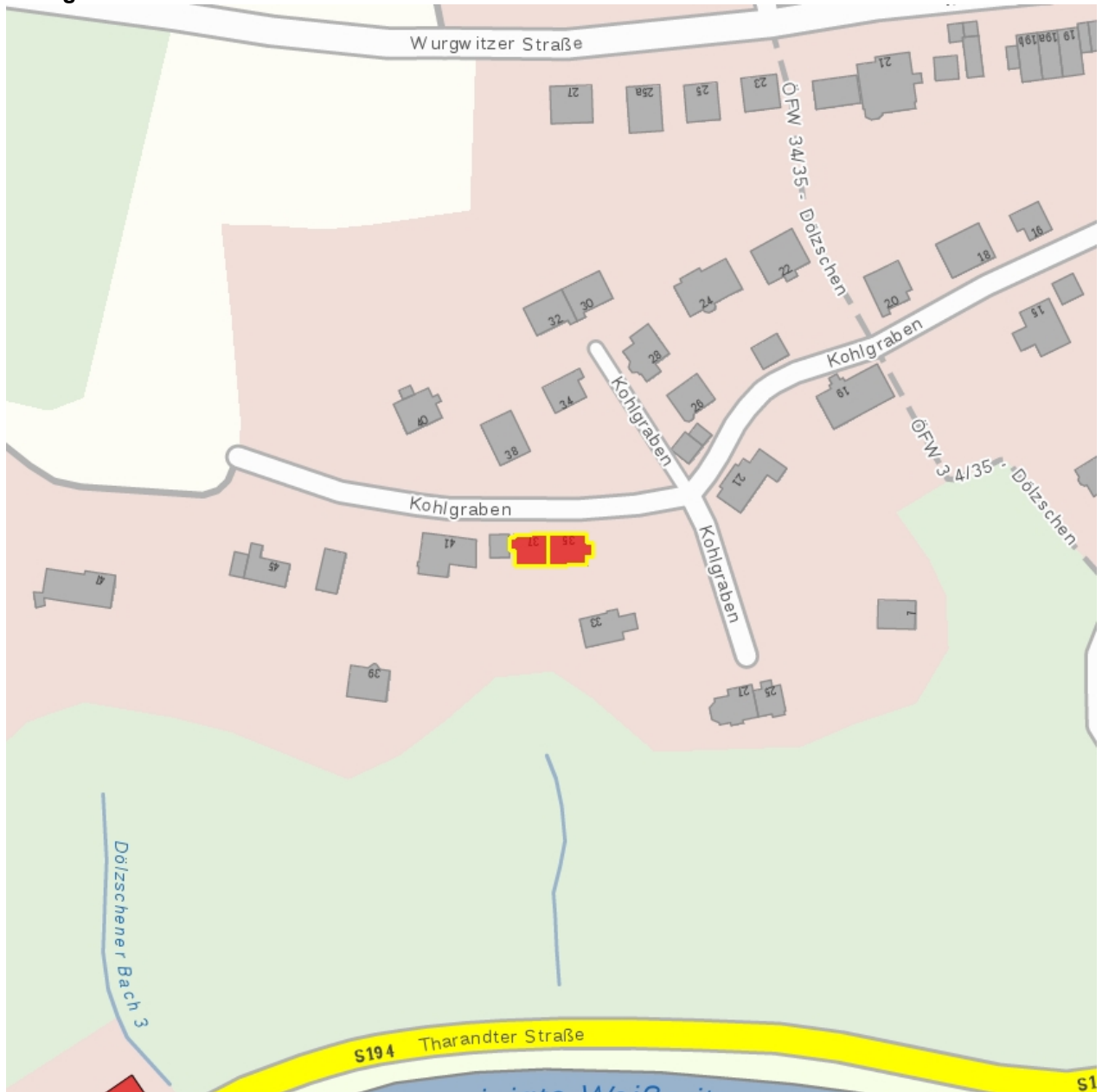

Dieses Dokument ist gemäß der Creative Commons-Lizenz CC-BY-NC-ND urheberrechtlich geschützt.

