

Kulturdenkmale im Freistaat Sachsen - Denkmaldokument

Obj.-Dok.-Nr.	09210162
Kreis	Dresden, Stadt
Gemeinde	Dresden, Stadt
Anschrift	Markt 14; 15
Gem. * Fl-stck. * Flur	Hellerau * 899; 758/1
Bauwerksname	Kaffee Hellerau; Am Markt; Gartenstadt Hellerau (Sachgesamtheit)

Kurzcharakteristik

Einzeldenkmal der Sachgesamtheit Gartenstadt Hellerau: Doppelwohnhaus und pergolaartiger Anbau, mit Café und Plastik eines Bäckerjungen an der Gebäudeecke (siehe auch Sachgesamtheitsdokument - Obj. 09210046); mit Stützmauer und Einfriedungsmauer, Anlage bildet den südöstlichen Bereich des Hellerauer Marktplatzes, Teil des so genannten Kleinhausviertels, baugeschichtlich von Bedeutung, zudem als Teil der Gartenstadt Hellerau von singulärem stadtentwicklungsgeschichtlichem, künstlerischem sowie städtebaulichem Wert

Datierung bez. 1930 (Doppelwohnhaus)

Ausweisungsstelle Landesamt für Denkmalpflege Sachsen



Fotonummer	F 09210162 A
Aufnahmejahr	2017
Fotograf	Gühne, Dorit
Beschreibung	Doppelwohnhaus und Freisitz, Ansicht von NW

Auszug aus der Denkmalkarte

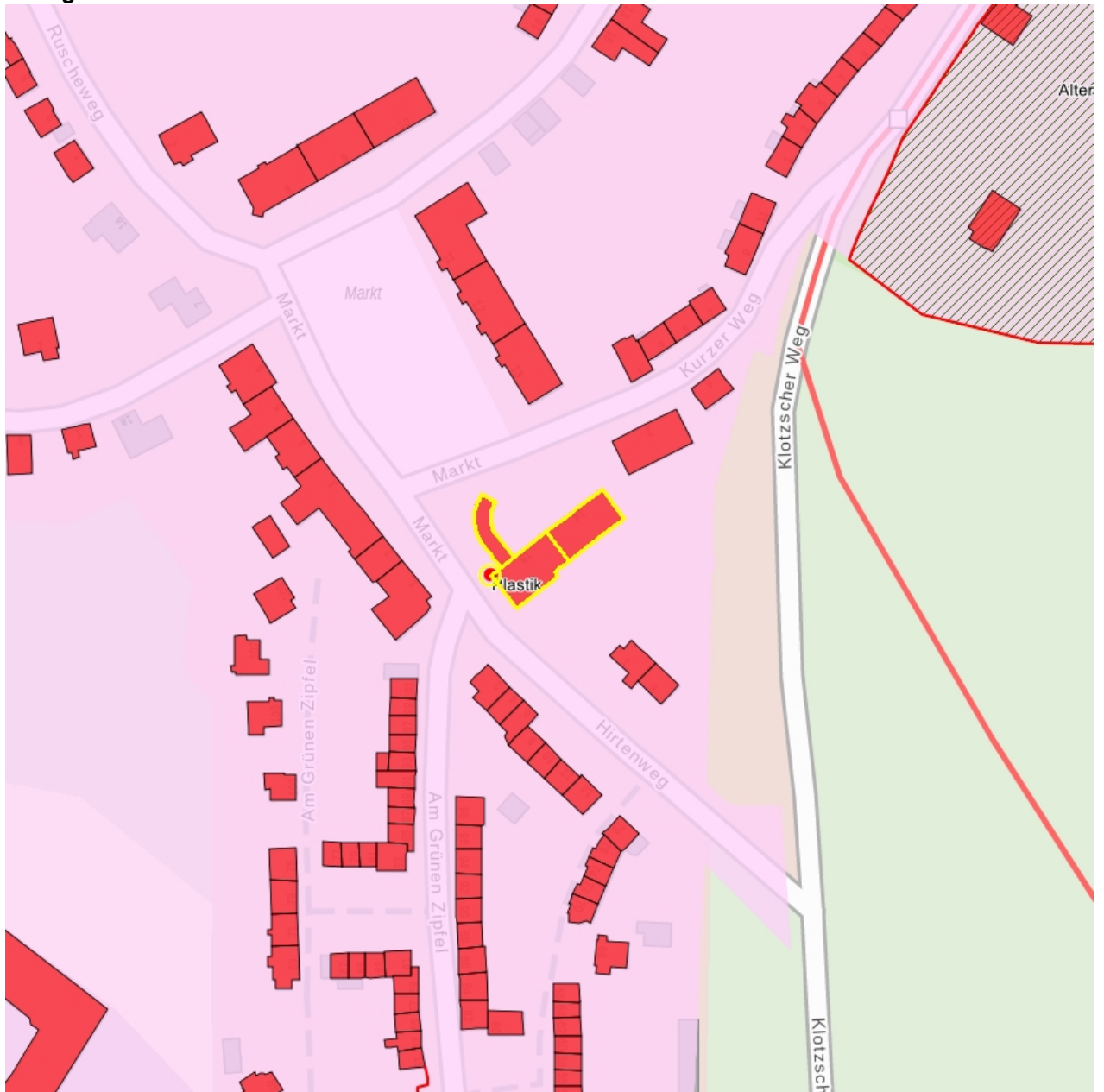

Dieses Dokument ist gemäß der Creative Commons-Lizenz CC-BY-NC-ND urheberrechtlich geschützt.

