

Kulturdenkmale im Freistaat Sachsen - Denkmaldokument

Obj.-Dok.-Nr.	09210150
Kreis	Dresden, Stadt
Gemeinde	Dresden, Stadt
Anschrift	Markt 1; 2; 3; 4; 5; 6
Gem. * Fl-stck. * Flur	Hellerau * 738/2; 738/1; 736/3; 736/2; 736/4; 736/6
Bauwerksname	Gartenstadt Hellerau (Sachgesamtheit)

Kurzcharakteristik

Einzeldenkmal der Sachgesamtheit Gartenstadt Hellerau: Wohn- und Geschäftshauszeile (siehe auch Sachgesamtheitsdokument - Obj. 09210046) mit rückwärtiger Garage; mit vorgelagerter Stützmauer und Treppenanlage, Anlage bildet den südwestlichen Bereich des Hellerauer Marktplatzes, Teil des so genannten Kleinhausviertels, repräsentativer Schmuckgiebel an Markt Nr. 1 markiert und betont den Haupteingangsbereich der Platzanlage, Bauten des berühmten Architekten Riemerschmid, herausragendes Beispiel der Reformarchitektur Anfang des 20. Jahrhunderts, baugeschichtlich von Bedeutung, zudem als Teil der Gartenstadt Hellerau von singulärem stadtentwicklungsgeschichtlichem, künstlerischem sowie städtebaulichem Wert

Datierung	1910-1911 (Wohn- und Geschäftshaus)
Ausweisungsstelle	Landesamt für Denkmalpflege Sachsen



Fotonummer	F 09210150 A
Aufnahmejahr	2017
Fotograf	Gühne, Dorit
Beschreibung	Wohn- und Geschäftshauszeile in offener Bebauung, Nr. 6 im Vordergrund

Auszug aus der Denkmalkarte

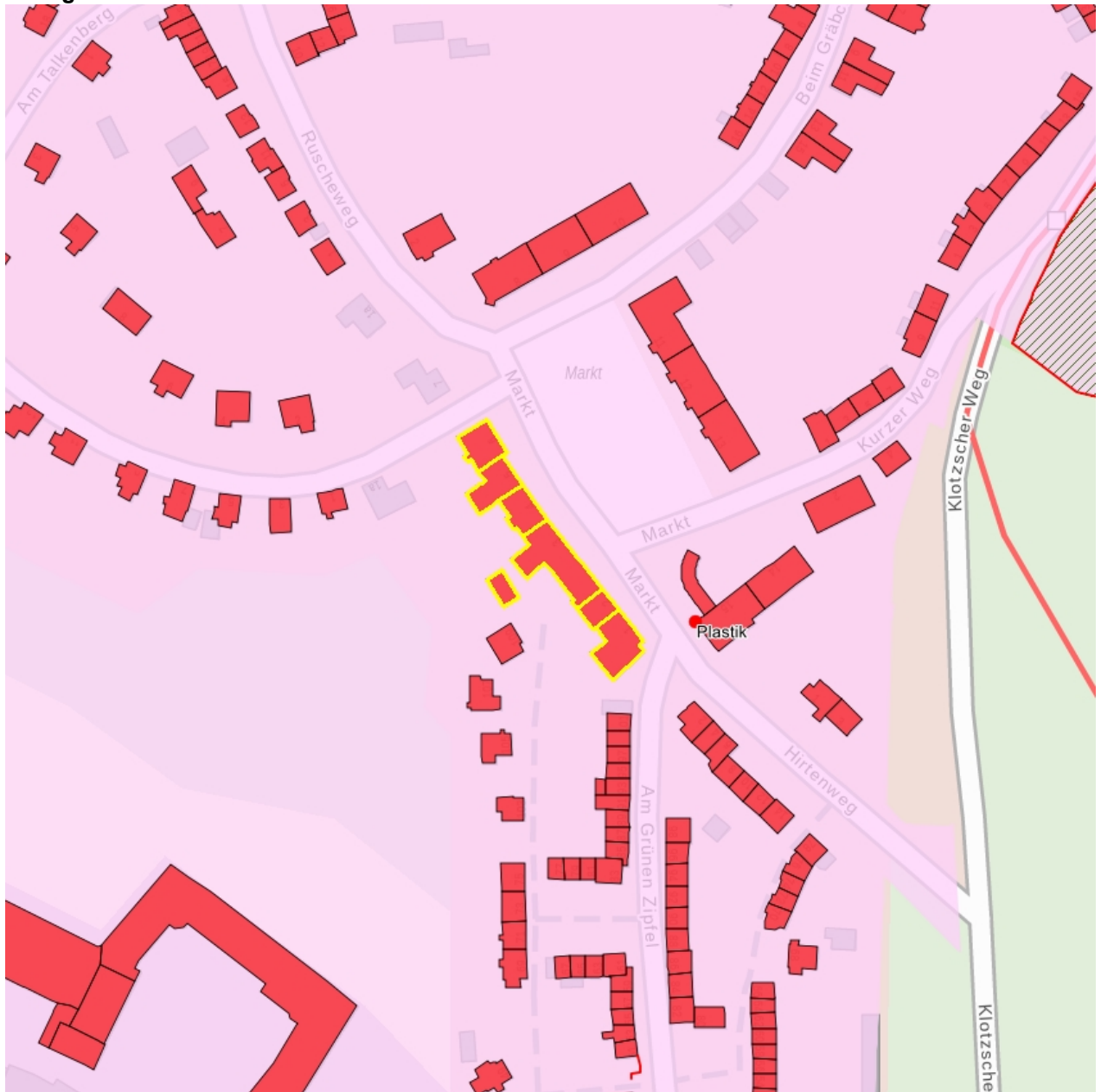

Dieses Dokument ist gemäß der Creative Commons-Lizenz CC-BY-NC-ND urheberrechtlich geschützt.

