

Kulturdenkmale im Freistaat Sachsen - Denkmaldokument

Obj.-Dok.-Nr. 09210136
Kreis Dresden, Stadt
Gemeinde Dresden, Stadt
Anschrift Am Hellerrand 1; 3; 5; 7; 9; 11; 13; 15
Gem. * Fl-stck. * Flur Hellerau * 742z; 742y; 742x; 742w; 742v; 742u; 742t; 742i
Bauwerksname Gartenstadt Hellerau (Sachgesamtheit)

Kurzcharakteristik

Einzeldenkmal der Sachgesamtheit Gartenstadt Hellerau: Reihenhausgruppe (siehe auch Sachgesamtheitsdokument - Obj. 09210046); mit Einfriedung, Teil des so genannten Kleinhausviertels von Hellerau, typischer versachlichter und im Sinne eines verfeinerten Heimatstils ländlich erscheinender Bau des berühmten Architekten Riemerschmid, zugleich herausragendes Beispiel der Reformarchitektur Anfang des 20. Jahrhunderts, städtebaulich, baugeschichtlich und künstlerisch bedeutend

Datierung 1911 (Reihenhaus)

Ausweisungsstelle Landesamt für Denkmalpflege Sachsen



Fotonummer
 Aufnahmejahr
 Fotograf
 Beschreibung

F 09210136 A
 2017
 Gühne, Dorit
 Einzeldenkmal der Sachgesamtheit Gartenstadt Hellerau:
 Reihenhausgruppe mit Einfriedung, Nr. 1 im Vordergrund

Auszug aus der Denkmalkarte

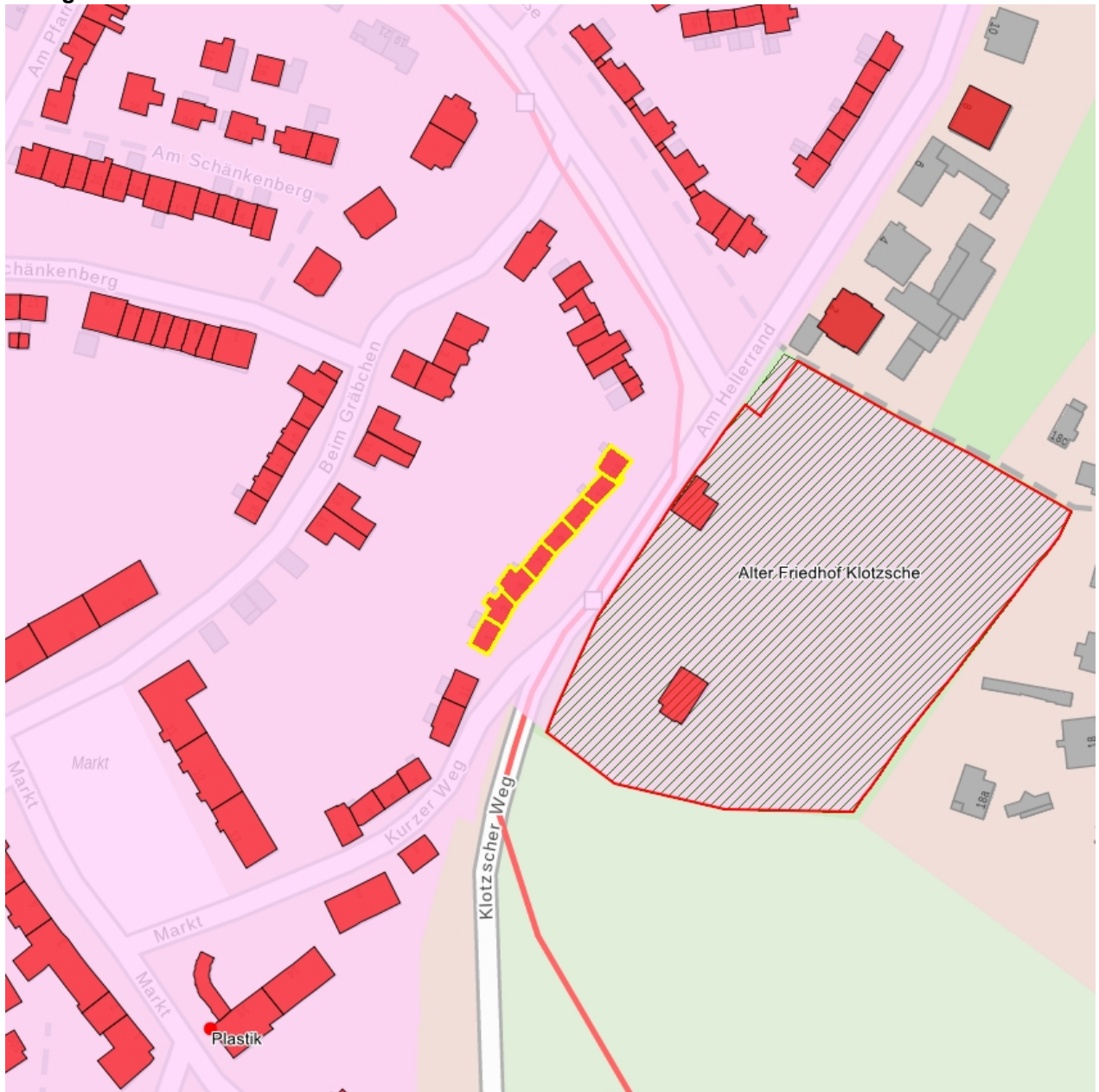

Dieses Dokument ist gemäß der Creative Commons-Lizenz CC-BY-NC-ND urheberrechtlich geschützt.

