

Kulturdenkmale im Freistaat Sachsen - Denkmaldokument

Obj.-Dok.-Nr.	09210071
Kreis	Dresden, Stadt
Gemeinde	Dresden, Stadt
Anschrift	Am Grünen Zipfel 77; 79; 81; 83; 85; 87; 89; 91; 93; 95; 97; 99, 101
Gem. * Fl-stck. * Flur	Hellerau * 783; 782; 781; 738e; 784; 785; 786; 790; 791; 794; 795; 796; 797
Bauwerksname	Gartenstadt Hellerau (Sachgesamtheit)

Kurzcharakteristik

Einzeldenkmal der Sachgesamtheit Gartenstadt Hellerau: Reihenhausgruppe in L-förmiger Bebauung (siehe auch Sachgesamtheitsdokument - Obj. 09210046); Teil des so genannten Kleinhausviertels von Hellerau, typische versachlichte und im Sinne eines verfeinerten Heimatstils ländlich erscheinende Bauten des berühmten Architekten Riemerschmid, zugleich herausragende Beispiele der Reformarchitektur Anfang des 20. Jahrhunderts, städtebaulich, baugeschichtlich und künstlerisch bedeutend

Datierung	1909 (Reihenhaus)
Ausweisungsstelle	Landesamt für Denkmalpflege Sachsen



Fotonummer	F 09210071 J
Aufnahmejahr	2014
Fotograf	Ritter, Caroline
Beschreibung	Reihenhaus in L-förmiger Bebauung, Nr. 99/ 101

Auszug aus der Denkmalkarte

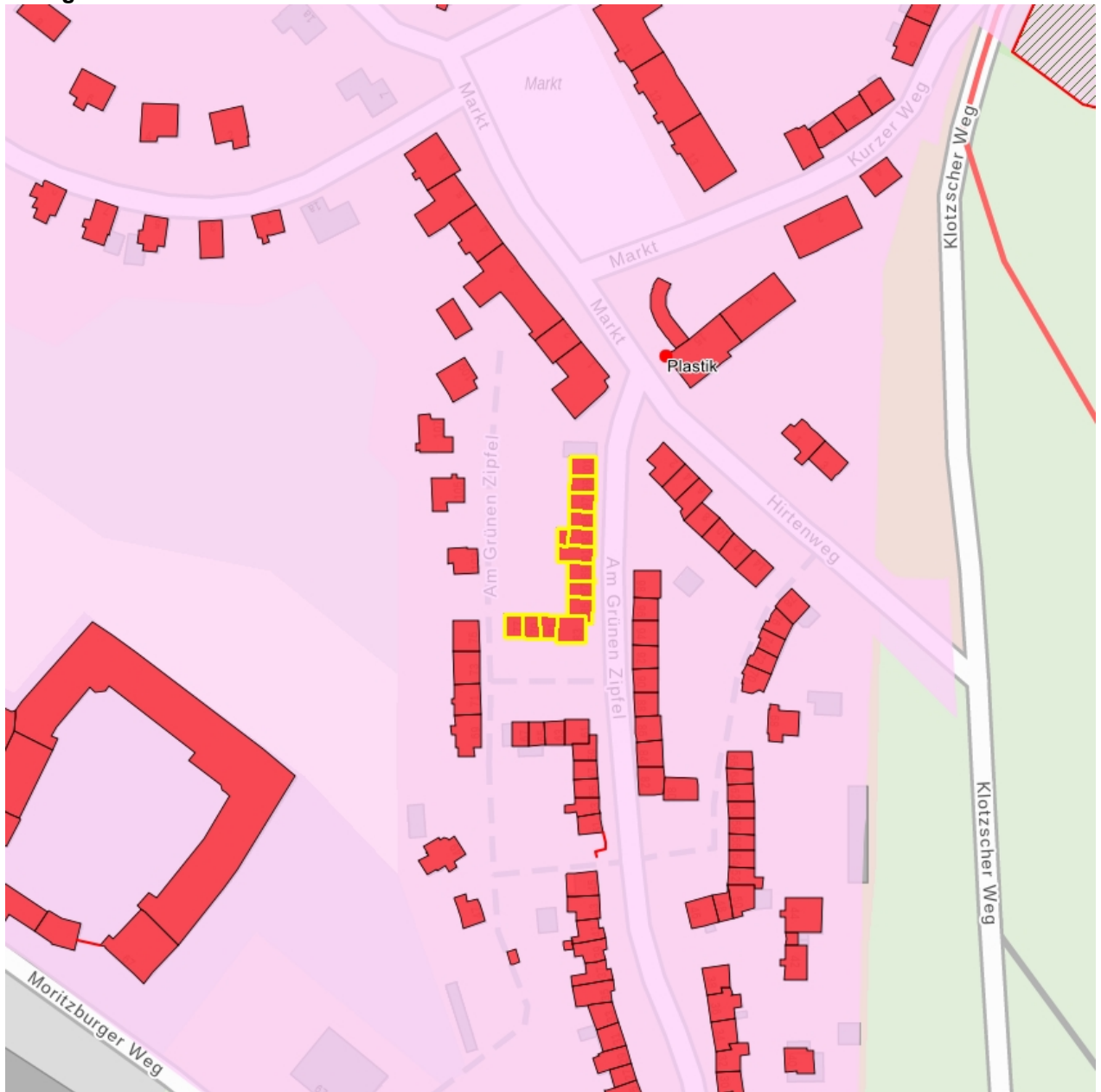

Dieses Dokument ist gemäß der Creative Commons-Lizenz CC-BY-NC-ND urheberrechtlich geschützt.

