

## Kulturdenkmale im Freistaat Sachsen - Denkmaldokument

**Obj.-Dok.-Nr.** 09207248  
**Kreis** Mittelsachsen  
**Gemeinde** Waldheim, Stadt  
**Anschrift** Mittweidaer Straße 18  
**Gem. \* Fl-stck. \* Flur** Waldheim \* 726/2

### Kurzcharakteristik

Mietvilla und Einfriedung; baugeschichtlich von Bedeutung, gründerzeitlicher Klinkerbau mit qualitätvoller Fassadengliederung, guter Originalzustand

**Datierung** um 1890 (Mietvilla)

**Ausweisungsstelle** Landesamt für Denkmalpflege Sachsen



**Fotonummer** LXXVII/62/12  
**Aufnahmejahr**  
**Fotograf**  
**Beschreibung**

Auszug aus der Denkmalkarte

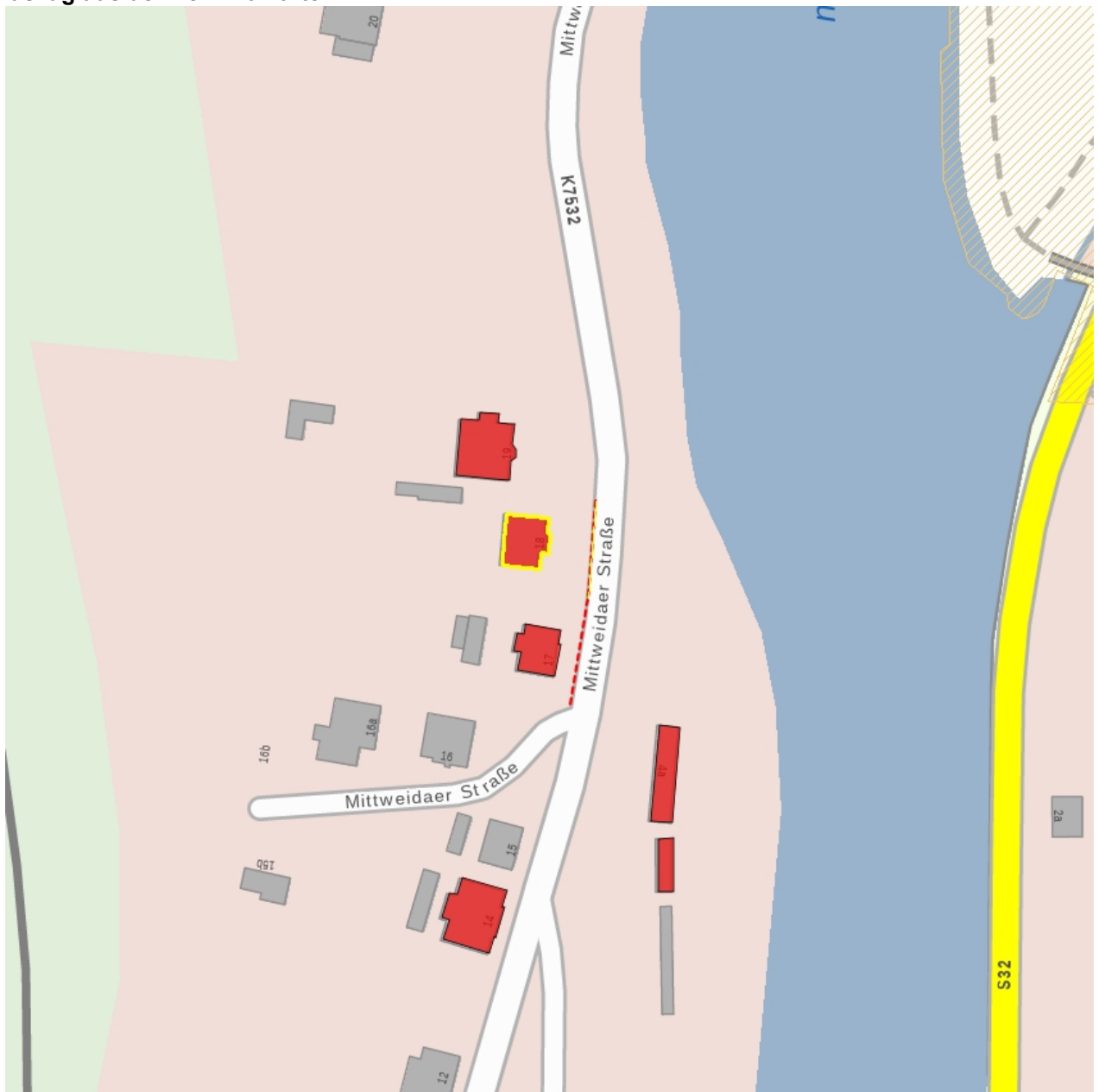

Dieses Dokument ist gemäß der Creative Commons-Lizenz CC-BY-NC-ND urheberrechtlich geschützt.

