

## Kulturdenkmale im Freistaat Sachsen - Denkmaldokument

**Obj.-Dok.-Nr.** 09205765  
**Kreis** Mittelsachsen  
**Gemeinde** Roßwein, Stadt  
**Anschrift** Markt 15  
**Gem. \* Fl-stck. \* Flur** Roßwein \* 115  
**Bauwerksname** Löwen-Apotheke

### Kurzcharakteristik

Wohnhaus in geschlossener Bebauung; zur Marktrandbebauung gehörendes Gebäude mit Kern aus dem 16. Jh., daher von bauhistorischem Interesse

**Datierung** bez. 1601 (Wohnhaus)

**Ausweisungsstelle** Landesamt für Denkmalpflege Sachsen



**Fotonummer** LXXIII/11/13  
**Aufnahmejahr**  
**Fotograf**  
**Beschreibung**

## Auszug aus der Denkmalkarte

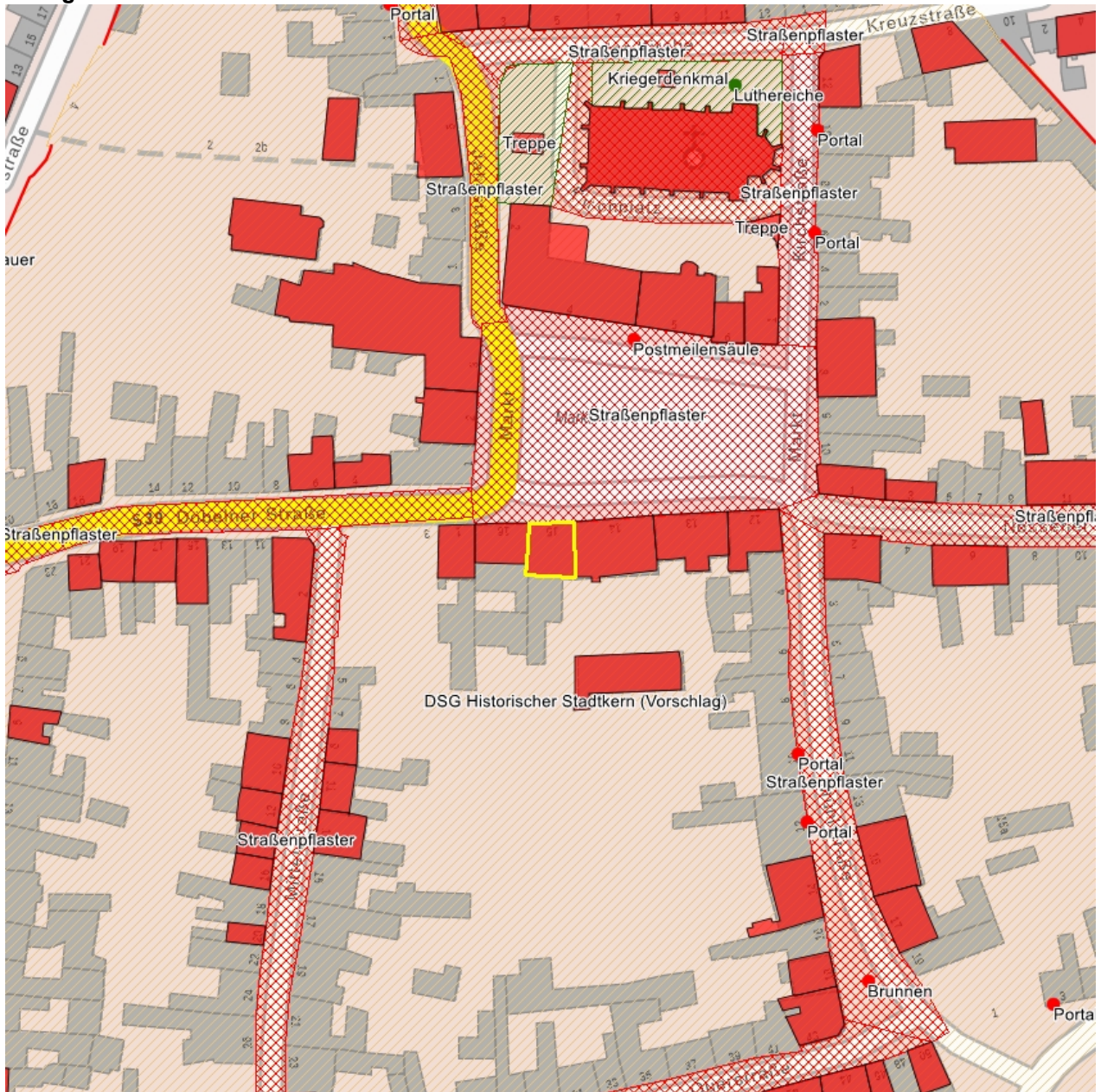

Dieses Dokument ist gemäß der Creative Commons-Lizenz CC-BY-NC-ND urheberrechtlich geschützt.

