

Kulturdenkmale im Freistaat Sachsen - Denkmaldokument

Obj.-Dok.-Nr. 09205635
Kreis Erzgebirgskreis
Gemeinde Pockau-Lengefeld, Stadt
Anschrift Kalkwerk 9
Gem. * Fl-stck. * Flur Lengefeld * 1387/1
Bauwerksname Kalkwerk Lengefeld (Sachgesamtheit)

Kurzcharakteristik

Einzeldenkmal der Sachgesamtheit Kalkwerk Lengefeld: ehemalige Kalkfaktorei (heute Wohnhaus) mit Nebengebäude (siehe auch Sachgesamtheitsliste - Obj. 09205634, Kalkwerk 2-9); als Bestandteil der Sachgesamtheit Kalkwerk von technikgeschichtlicher und ortshistorischer Bedeutung

Datierung nach 1872 (Kalkfaktorei)

Ausweisungsstelle Landesamt für Denkmalpflege Sachsen



Fotonummer	LXXI/28/31
Aufnahmejahr	1998
Fotograf	Hertzog, Stefan
Beschreibung	Kalkfaktorei

Auszug aus der Denkmalkarte

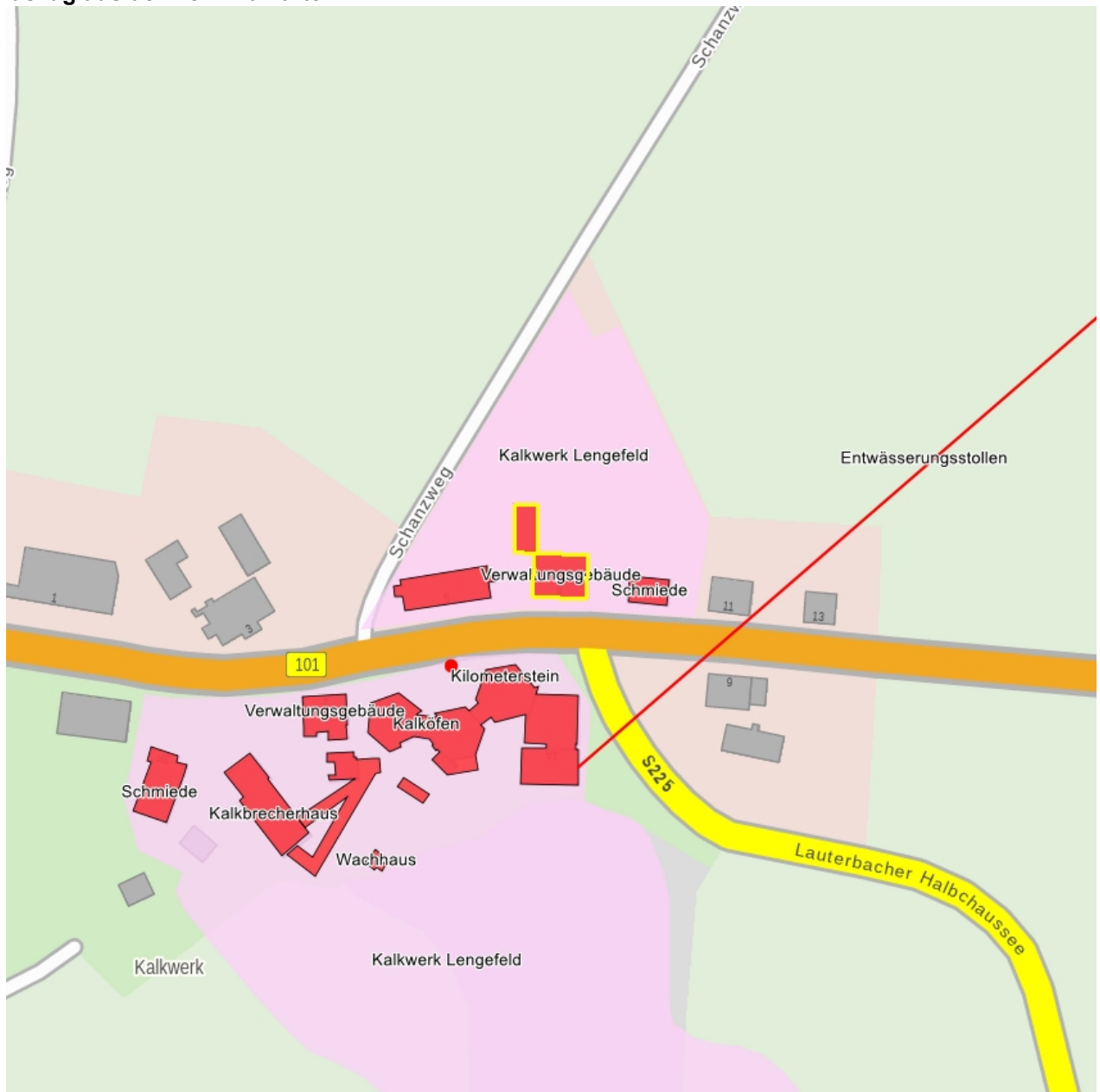

Dieses Dokument ist gemäß der Creative Commons-Lizenz CC-BY-NC-ND urheberrechtlich geschützt.

