

Kulturdenkmale im Freistaat Sachsen - Denkmaldokument

Obj.-Dok.-Nr.	09205472
Kreis	Erzgebirgskreis
Gemeinde	Olbernhau, Stadt
Anschrift	- -
Gem. * Fl-stck. * Flur	Dörnthal * 1214; 792a; 1223; 759c; 792/2
Bauwerksname	Dörnthaler Teich; Revierwasserlaufanstalt (Sachgesamtheit)

Kurzcharakteristik

Einzeldenkmale der Sachgesamtheit Revierwasserlaufanstalt: Kunstteich einschließlich Teichdamm, drei Striegelhäuser, Überlauf mit Flutergraben, Brücke und Grenzstein sowie Vorsperre (siehe Sachgesamtheitsliste – Obj. 09306332); landschaftsbildprägende Bestandteile eines umfangreichen Systems der bergmännischen Wasserwirtschaft zur Versorgung des Freiburger Bergbaus mit Aufschlagwasser, bergbaugeschichtlich und ortsgeschichtlich von besonderer Bedeutung, seit 2019 zugehörig zur Kernzone und Pufferzone des UNESCO-Welterbes »Montanregion Erzgebirge/Krušnohoří«

Datierung 1842-1844 (Teich)

Ausweisungsstelle Landesamt für Denkmalpflege Sachsen



Fotonummer LXXVIII/9/13A
Aufnahmejahr 1999
Fotograf Bechter, Barbara
Beschreibung Teich (Wasserspeicher) und Gedenkstein (Gedenkstein siehe Obj. 09207101)Bildkarte fehlt



Fotonummer LXXVIII/9/16A
Aufnahmejahr 1999
Fotograf Bechter, Barbara
Beschreibung Teich (Wasserspeicher)Bildkarte fehlt



Fotonummer LXXVIII/9/13A
Aufnahmejahr 1999
Fotograf Bechter, Barbara
Beschreibung Teich (Wasserspeicher)Bildkarte fehlt



Fotonummer F 09205472 A
Aufnahmejahr 2015
Fotograf Weser, Gerd
Beschreibung Kunstteich



Fotonummer F 09205472 B
Aufnahmejahr 2015
Fotograf Weser, Gerd
Beschreibung Kunstteich

Auszug aus der Denkmalkarte

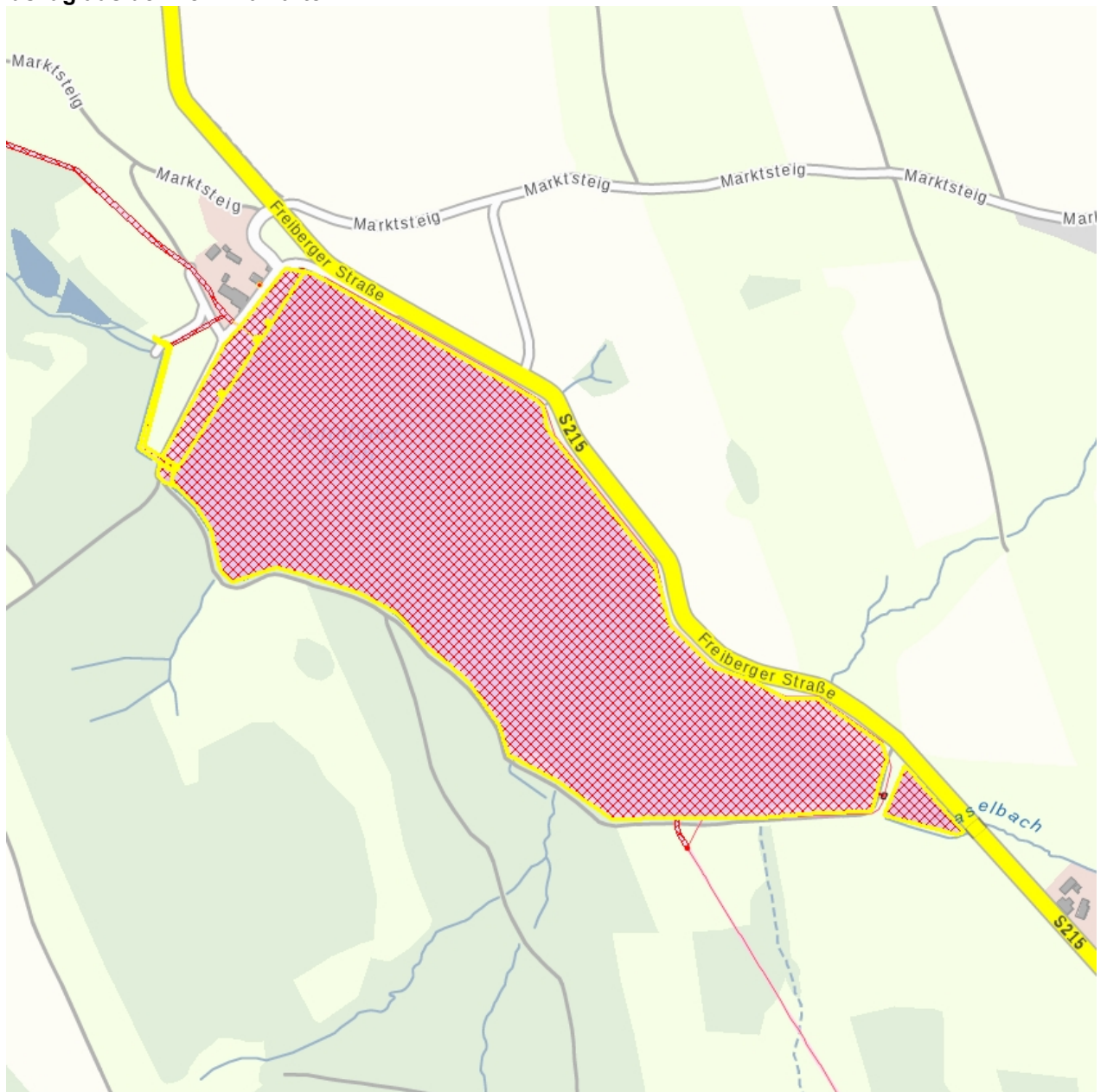

Dieses Dokument ist gemäß der Creative Commons-Lizenz CC-BY-NC-ND urheberrechtlich geschützt.

