

Kulturdenkmale im Freistaat Sachsen - Denkmaldokument

Obj.-Dok.-Nr. 09205131
Kreis Erzgebirgskreis
Gemeinde Olbernhau, Stadt
Anschrift Kirchweg 26
Gem. * Fl-stck. * Flur Oberneuschönberg * 58/1
Bauwerksname Exulantenkirche

Kurzcharakteristik

Kirche (einschließlich Ausstattung) und Kirchhof mit Einfriedungsmauer; ortsbildprägendes Gotteshaus, weithin sichtbar auf Anhöhe gelegen, mit kunstgeschichtlich bedeutsamer Innenausstattung vom Ende des 17. Jh., baugeschichtlich, kunstgeschichtlich und ortsgeschichtlich von Bedeutung

Datierung 1695 Dendro (Kirche); 1737 (Altar); 1876 (Orgel)

Ausweisungsstelle Landesamt für Denkmalpflege Sachsen



Fotonummer LXXI/49/33
Aufnahmejahr 1998
Fotograf Dannien-Maassen, Hanna
Beschreibung Kirche und Kirchhofseinfriedung



Fotonummer LXXI/49/34
Aufnahmejahr 1998
Fotograf Dannien-Maassen, Hanna
Beschreibung Kirche und Kirchhof



Fotonummer F 09205131 A
Aufnahmejahr 2015
Fotograf Dyck, Konstanze
Beschreibung Kirche (einschließlich Ausstattung), Kirchhof mit Einfriedungsmauer und Denkmal

Auszug aus der Denkmalkarte

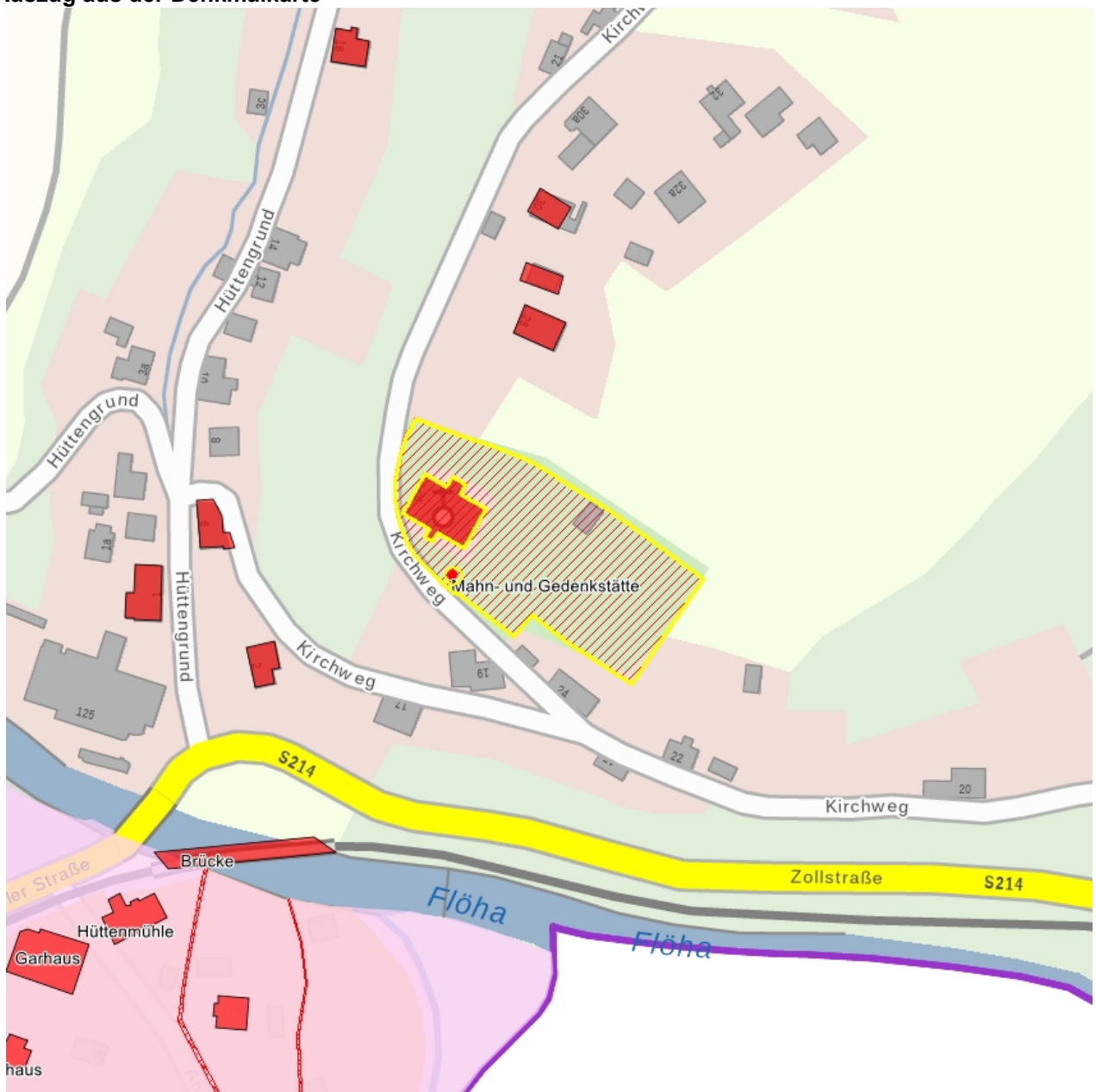

Dieses Dokument ist gemäß der Creative Commons-Lizenz CC-BY-NC-ND urheberrechtlich geschützt.

