

**Kulturdenkmale im Freistaat Sachsen -
Denkmaldokument**

Obj.-Dok.-Nr. 09201608
Kreis Erzgebirgskreis
Gemeinde Schwarzenberg/Erzgeb., Stadt
Anschrift Gehringsberg 13; 15
Gem. * Fl-stck. * Flur Neuwelt * 151t; 151u
Bauwerksname Siedlung Gehringsberg (Sachgesamtheit)

Kurzcharakteristik

Einzeldenkmal der Sachgesamtheit Siedlung Gehringsberg: Doppelwohnhaus (siehe auch Sachgesamtheitsliste - Obj. 09305995, Gehringsberg 1, 3, 5, 7); Teil einer kleinen Siedlung am Gehringsberg, Zeugnis des erzgebirgischen Siedlungsbaus der 1920er bzw. 1930er Jahre, baukünstlerisch markant durch die wuchtigen steinsichtigen Erdgeschosszonen und Steildächer, in dieser Hanglage auch bedeutend für das Ortsbild

Datierung ab 1919 (Doppelwohnhaus)

Ausweisungsstelle Landesamt für Denkmalpflege Sachsen



Fotonummer	LXVI/38/12
Aufnahmejahr	1995
Fotograf	Müller, Michael
Beschreibung	Siedlung (Detail)

Auszug aus der Denkmalkarte

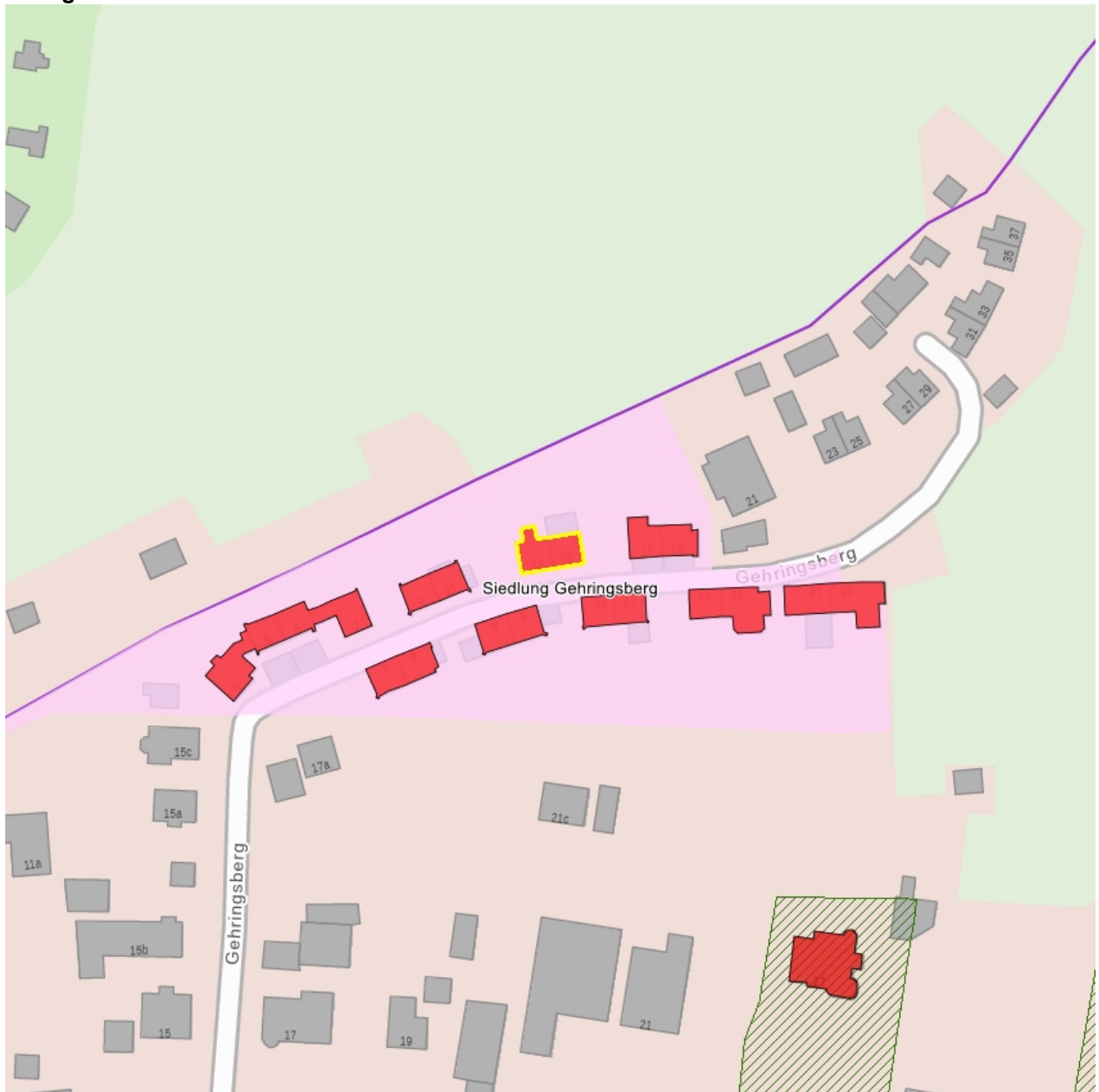

Dieses Dokument ist gemäß der Creative Commons-Lizenz CC-BY-NC-ND urheberrechtlich geschützt.

