

Kulturdenkmale im Freistaat Sachsen - Denkmaldokument

Obj.-Dok.-Nr. 09201607
Kreis Erzgebirgskreis
Gemeinde Schwarzenberg/Erzgeb., Stadt
Anschrift Gehrigsberg 9; 11
Gem. * Fl-stck. * Flur Neuwelt * 151f; 151g
Bauwerksname Siedlung Gehrigsberg (Sachgesamtheit)

Kurzcharakteristik

Einzeldenkmal der Sachgesamtheit Siedlung Gehrigsberg: Doppelwohnhaus (siehe auch Sachgesamtheitsliste - Obj. 09305995, Gehrigsberg 1, 3, 5, 7); Teil einer kleinen Siedlung am Gehrigsberg, Zeugnis des erzgebirgischen Siedlungsbaus der 1920er bzw. 1930er Jahre, baukünstlerisch markant durch die wuchtigen steinsichtigen Erdgeschosszonen und Steildächer, in dieser Hanglage auch bedeutend für das Ortsbild

Datierung ab 1919 (Doppelwohnhaus)

Ausweisungsstelle Landesamt für Denkmalpflege Sachsen



Fotonummer	LXVI/38/12
Aufnahmejahr	1995
Fotograf	Müller, Michael
Beschreibung	Siedlung (Detail)

Auszug aus der Denkmalkarte

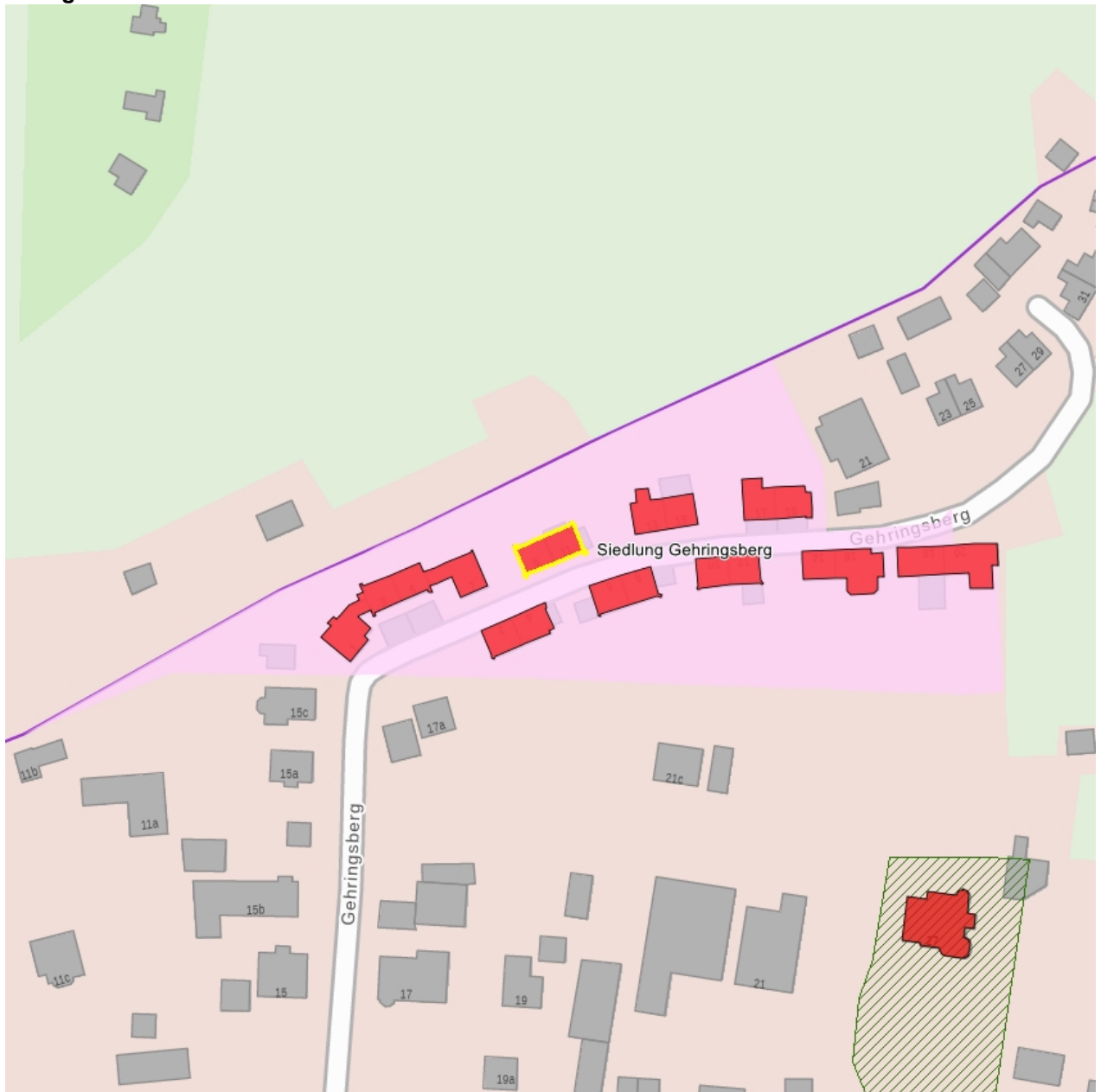

Dieses Dokument ist gemäß der Creative Commons-Lizenz CC-BY-NC-ND urheberrechtlich geschützt.

