

**Kulturdenkmale im Freistaat Sachsen -  
Denkmaldokument**

**Obj.-Dok.-Nr.** 09201349  
**Kreis** Mittelsachsen  
**Gemeinde** Freiberg, Stadt, Universitätsstadt  
**Anschrift** Hainichener Straße 157  
**Gem. \* Fl-stck. \* Flur** Kleinwaltersdorf \* 550/1  
**Bauwerksname** Kirchscheule (ehem.)

**Kurzcharakteristik**

Schulgebäude; charakteristisches Anwesen einer Dorfschule, markanter Bau mit Fachwerkobergeschoss, Segmentbogenportal und Inschrifttafel darüber, bau- und ortsgeschichtlich bedeutend

**Datierung** bez. 1847 (Schule)

**Ausweisungsstelle** Landesamt für Denkmalpflege Sachsen



**Fotonummer** LXXV/53/29A  
**Aufnahmejahr**  
**Fotograf**  
**Beschreibung**

Auszug aus der Denkmalkarte

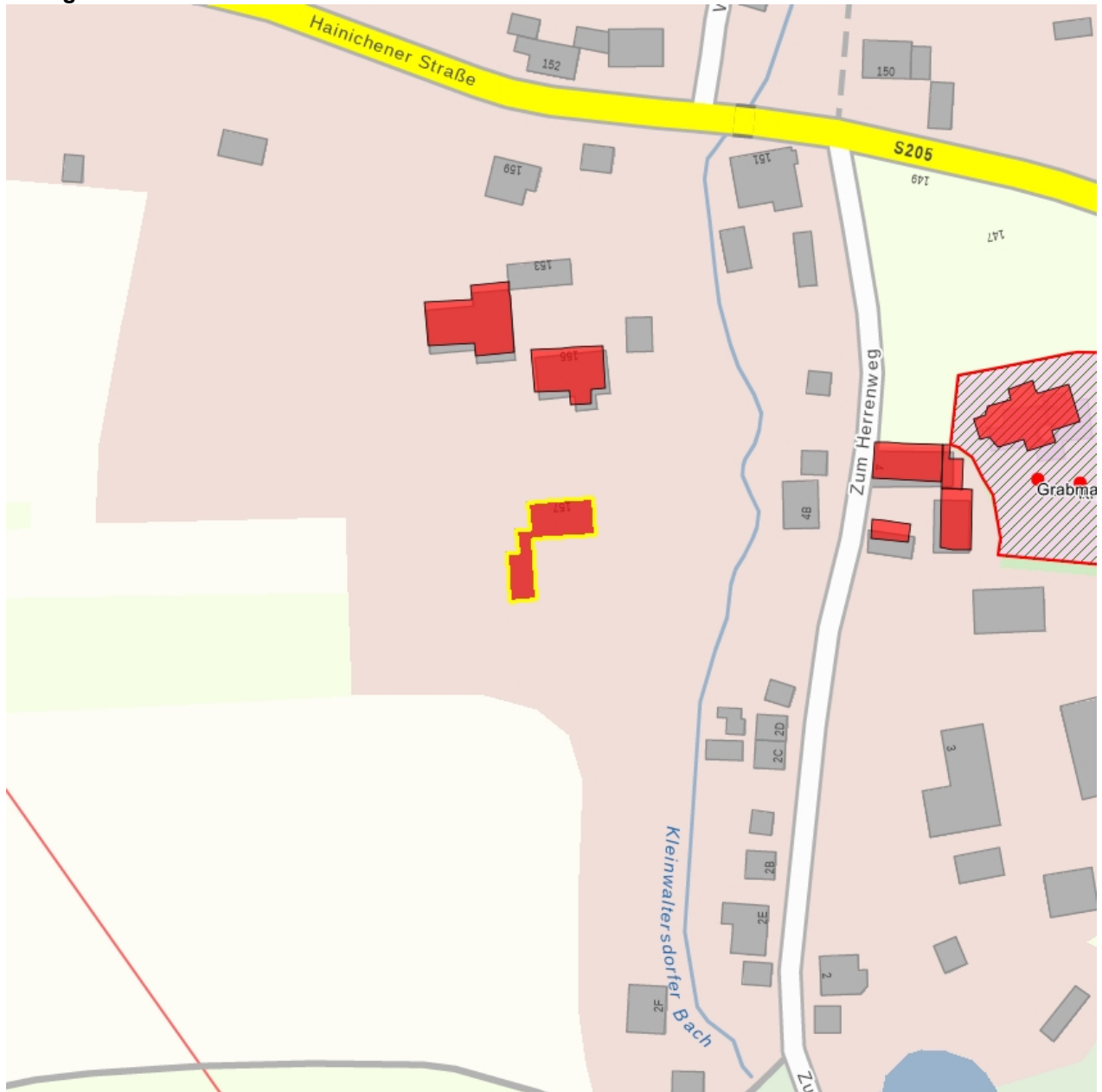

Dieses Dokument ist gemäß der Creative Commons-Lizenz CC-BY-NC-ND urheberrechtlich geschützt.

