

Kulturdenkmale im Freistaat Sachsen - Denkmaldokument

Obj.-Dok.-Nr. 09201133
Kreis Mittelsachsen
Gemeinde Freiberg, Stadt, Universitätsstadt
Anschrift Hauptstraße -
Gem. * Fl-stck. * Flur Zug * 203; 204/1; 204/2; 204/3; 204/4
Bauwerksname Obergöpler Schächte

Kurzcharakteristik

Halde; großflächige Halde auf der Hauptstraße, bergbaugeschichtlich bedeutend und landschaftsgestaltend, seit 2019 zugehörig zur Pufferzone des UNESCO-Welterbes »Montanregion Erzgebirge/Krušnohoří«

Datierung 17./18. Jh. (Halde)
Ausweisungsstelle Landesamt für Denkmalpflege Sachsen

Auszug aus der Denkmalkarte

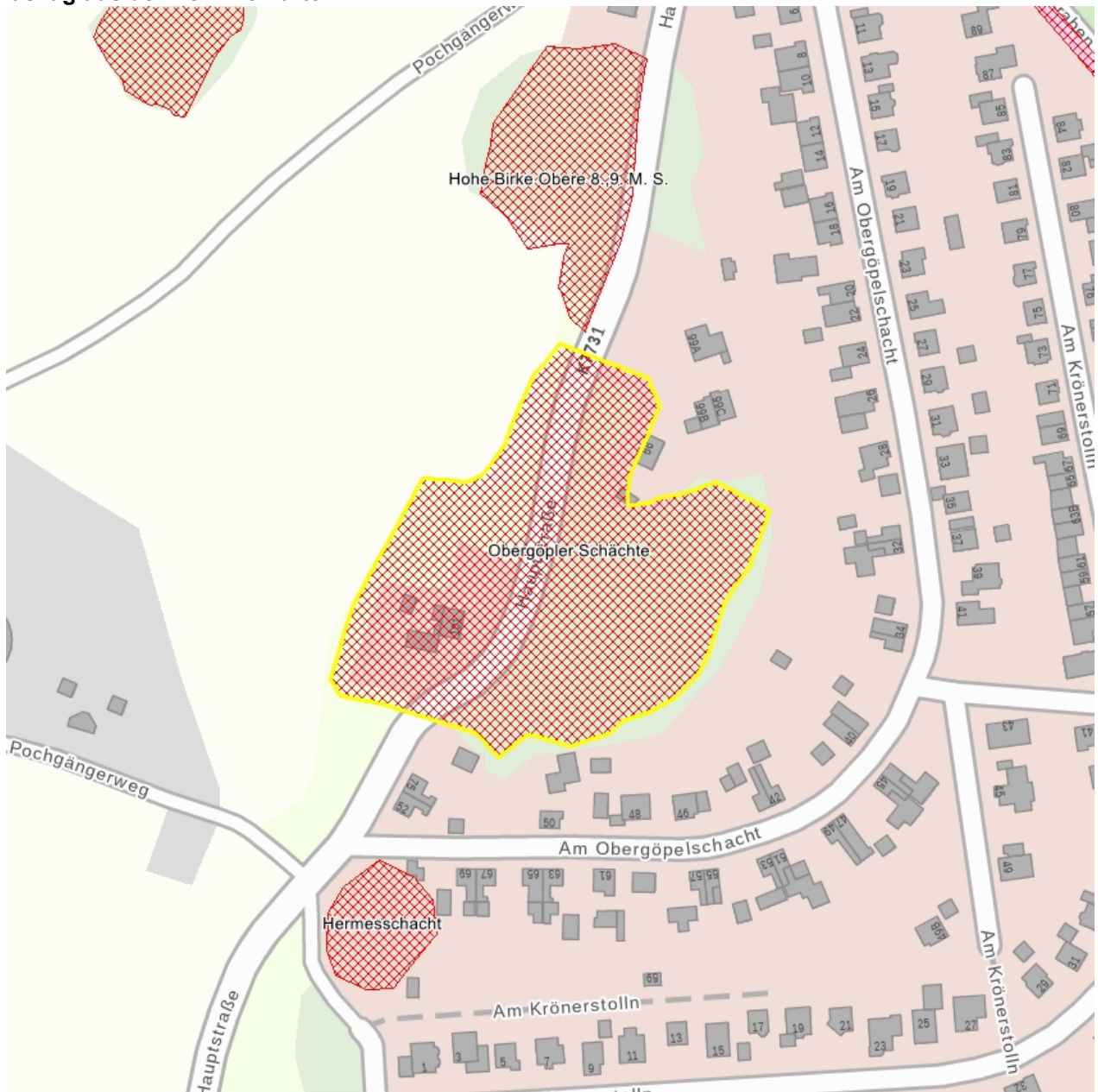

Dieses Dokument ist gemäß der Creative Commons-Lizenz CC-BY-NC-ND urheberrechtlich geschützt.

