

## Kulturdenkmale im Freistaat Sachsen - Denkmaldokument

**Obj.-Dok.-Nr.** 09200937  
**Kreis** Mittelsachsen  
**Gemeinde** Freiberg, Stadt, Universitätsstadt  
**Anschrift** Münzbachtal 67  
**Gem. \* Fl-stck. \* Flur** Freiberg \* 4259

### Kurzcharakteristik

Nordwestliches Wohnstallhaus, westliches Seitengebäude (etwa ab 1850 hinzugekommenes straßenseitiges Wohngebäude mit rückwärtiger Remise) und südöstliche Scheune eines Vierseithofes, dazu Hofpflasterung und Toreinfahrt, sowie die zum Grundstück gehörende Einfriedung und Stützmauer; als anschauliches Zeugnis ländlicher Architektur bzw. der Volksbauweise von besonderem baugeschichtlichem Wert, innerhalb des weitgehend ursprünglich erhaltenen Dorfkerns von Loßnitz siedlungsgeschichtlich und landschaftsgestalterisch von Belang, auf Grund der erhaltenen Hof- und Gebäudestrukturen sowie der erhaltenen bemerkenswerten Inschrifttafel auch von sozialgeschichtlichem und ortsgeschichtlichem Wert

**Datierung** bez. 1776 (Wohnstallhaus)

**Ausweisungsstelle** Landesamt für Denkmalpflege Sachsen



**Fotonummer** DF 442 170  
**Aufnahmejahr**  
**Fotograf**  
**Beschreibung**

## Auszug aus der Denkmalkarte

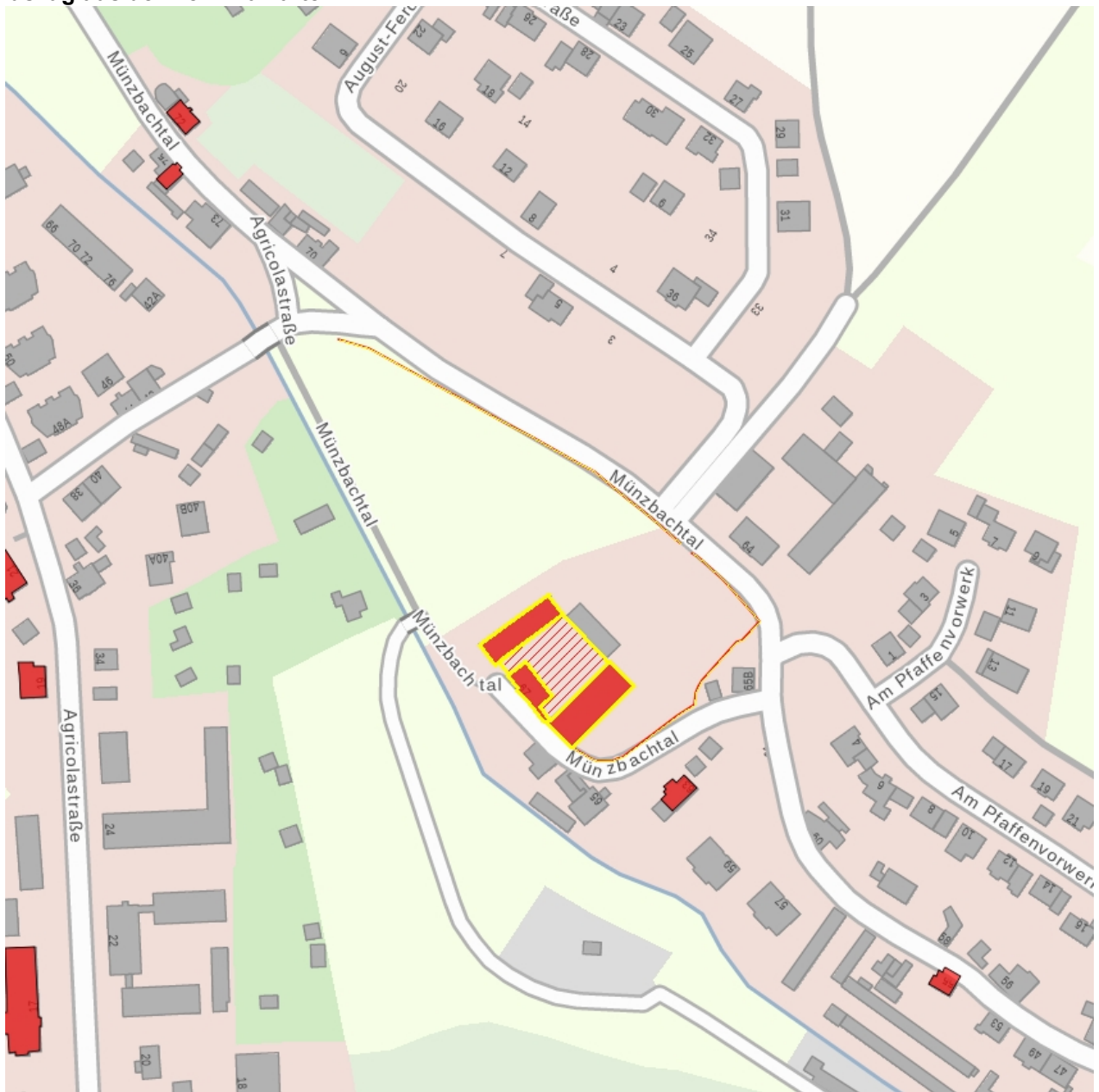

Dieses Dokument ist gemäß der Creative Commons-Lizenz CC-BY-NC-ND urheberrechtlich geschützt.

