

Kulturdenkmale im Freistaat Sachsen - Denkmaldokument

Obj.-Dok.-Nr. 08991705

Kreis Mittelsachsen

Gemeinde Großschirma, Stadt

Anschrift - -

Gem. * Fl-stck. * Flur Großschirma * 1142; 1182

Bauwerksname Münzbachrösche; Obere Churprinzer Wasserversorgung; Grube Churprinz Friedrich August Erbstelln (Sachgesamtheit)

Kurzcharakteristik

Einzeldenkmale der Sachgesamtheit Grube Churprinz Friedrich August Erbstelln: Rösche einschließlich zweier Mundlöcher (siehe Sachgesamtheitsliste – Obj. 09305135, Am Pappenwerk 1); Bestandteil der oberen Wasserversorgung der Grube Churprinz, bergbaugeschichtlich von Bedeutung, seit 2019 zugehörig zur Pufferzone des UNESCO-Welterbes »Montanregion Erzgebirge/Krušnohoří«

Datierung 1833 (Rösche)

Ausweisungsstelle Landesamt für Denkmalpflege Sachsen



Fotonummer XCVII/47/28

Aufnahmejahr

Fotograf

Beschreibung

Auszug aus der Denkmalkarte

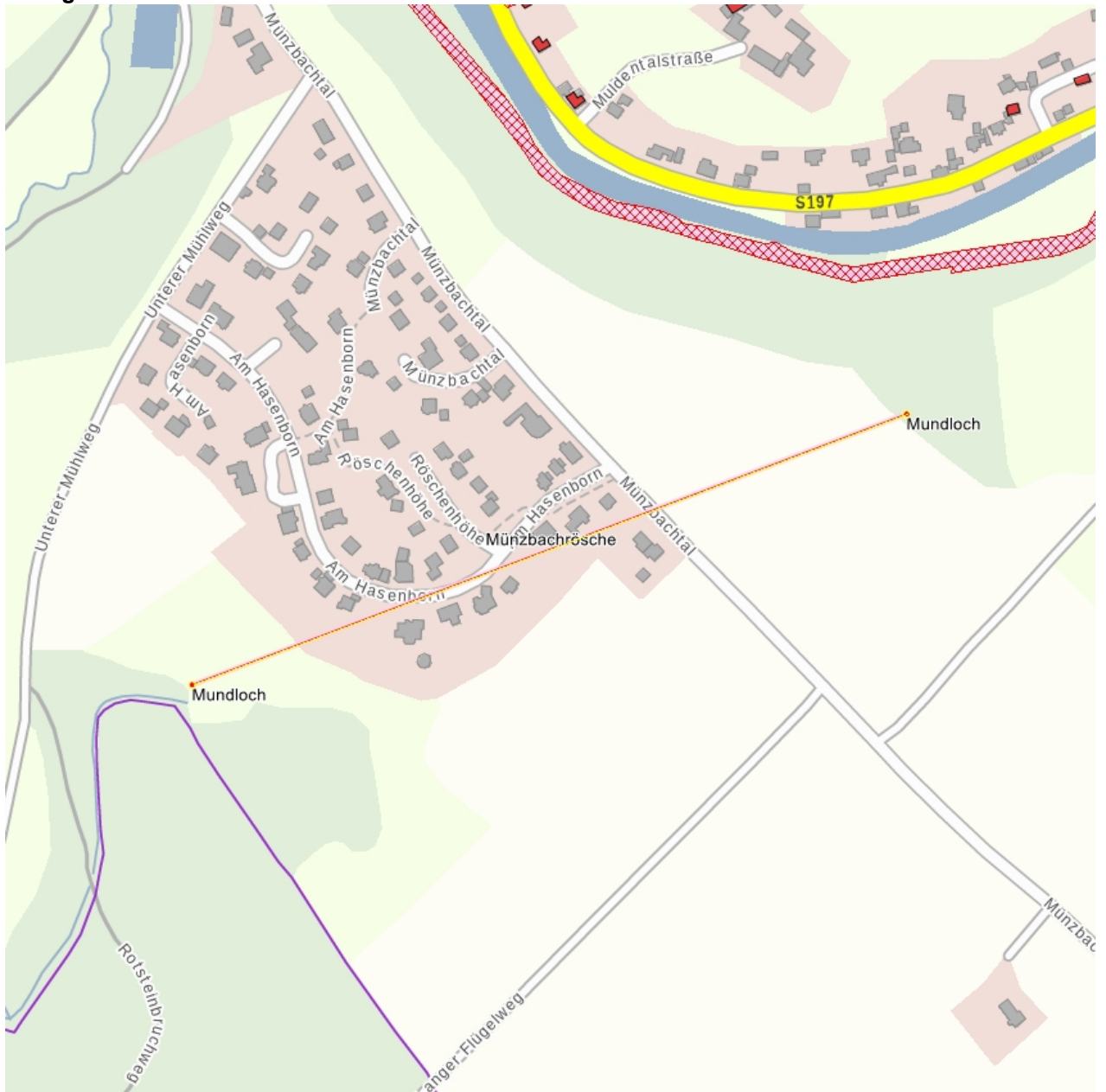

Dieses Dokument ist gemäß der Creative Commons-Lizenz CC-BY-NC-ND urheberrechtlich geschützt.

