

## Kulturdenkmale im Freistaat Sachsen - Denkmaldokument

<b>Obj.-Dok.-Nr.</b>	08986166
<b>Kreis</b>	Erzgebirgskreis
<b>Gemeinde</b>	Elterlein, Stadt
<b>Anschrift</b>	Dorfstraße -
<b>Gem. * Fl-stck. * Flur</b>	Hermannsdorf * 184; 733/4
<b>Bauwerksname</b>	Michaeliskirche

### Kurzcharakteristik

Kirche mit Ausstattung und Kirchhof mit Einfriedung; schöne klassizistische Saalkirche mit Dachreiter, ortshistorisch und baugeschichtlich von Bedeutung

**Datierung** im Kern 1611 (Kirche); 1842 (Kirche); 19. Jh. (Kirchenausstattung); 1843 (Orgel)

**Ausweisungsstelle** Landesamt für Denkmalpflege Sachsen



**Fotonummer** LVI/90/34  
**Aufnahmejahr** 1996  
**Fotograf** Lehmann, Anne-Kristin  
**Beschreibung** Kirche, Gesamtansicht



**Fotonummer** LI/72/2  
**Aufnahmejahr** 1996  
**Fotograf** Bock/Fleischer  
**Beschreibung** Dorfkirche, Eingangshalle



**Fotonummer** LI/72/3  
**Aufnahmejahr** 1996  
**Fotograf** Bock/Fleischer  
**Beschreibung** Dorfkirche, Dachreiter



**Fotonummer** LI/72/6  
**Aufnahmejahr** 1996  
**Fotograf** Bock/Fleischer  
**Beschreibung** Dorfkirche



**Fotonummer** F 08986166 A  
**Aufnahmejahr** 2019  
**Fotograf** Gühne, Dorit  
**Beschreibung** Kirche, Ansicht von Süden



**Fotonummer** F 08986166 B  
**Aufnahmejahr** 2019  
**Fotograf** Gühne, Dorit  
**Beschreibung** Eingang Kirchhof



**Fotonummer**  
Aufnahmejahr  
Fotograf  
Beschreibung

**F 08986166 C**  
2019  
Gühne, Dorit  
Eingangsbereich Kirche



**Fotonummer**  
Aufnahmejahr  
Fotograf  
Beschreibung

**F 08986166 L**  
2019  
Gühne, Dorit  
Kirche, Ansicht von Westen

### Auszug aus der Denkmalkarte

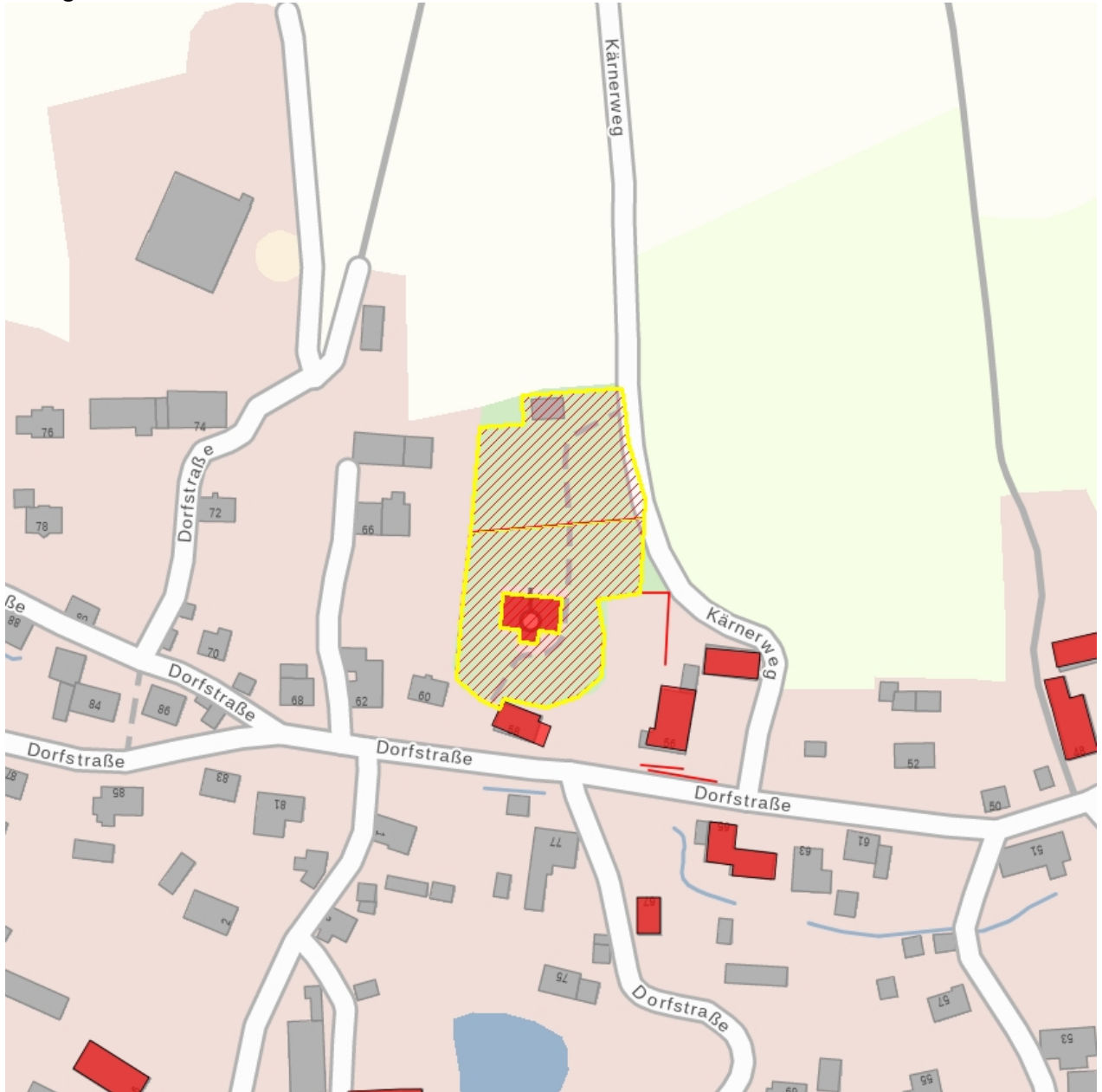

Dieses Dokument ist gemäß der Creative Commons-Lizenz CC-BY-NC-ND urheberrechtlich geschützt.

