Kulturdenkmale im Freistaat Sachsen - Denkmaldokument

Obj.-Dok.-Nr.	08985529
Kreis	Bautzen
Gemeinde	Lohsa
Anschrift	Am Park 27
Gem. * Fl-stck. * Flur	Lohsa * 188/5 * 1
Bauwerksname	Gemeindeamt

Kurzcharakteristik

Gemeindeamt; zeittypischer Putzbau, im originalen Aussehen weitgehend erhalten, baugeschichtlich und ortsgeschichtlich von Bedeutung

Datierung	um 1930 (Gemeindeamt)
Ausweisungsstelle	Landesamt für Denkmalpflege Sachsen

Auszug aus der Denkmalkarte

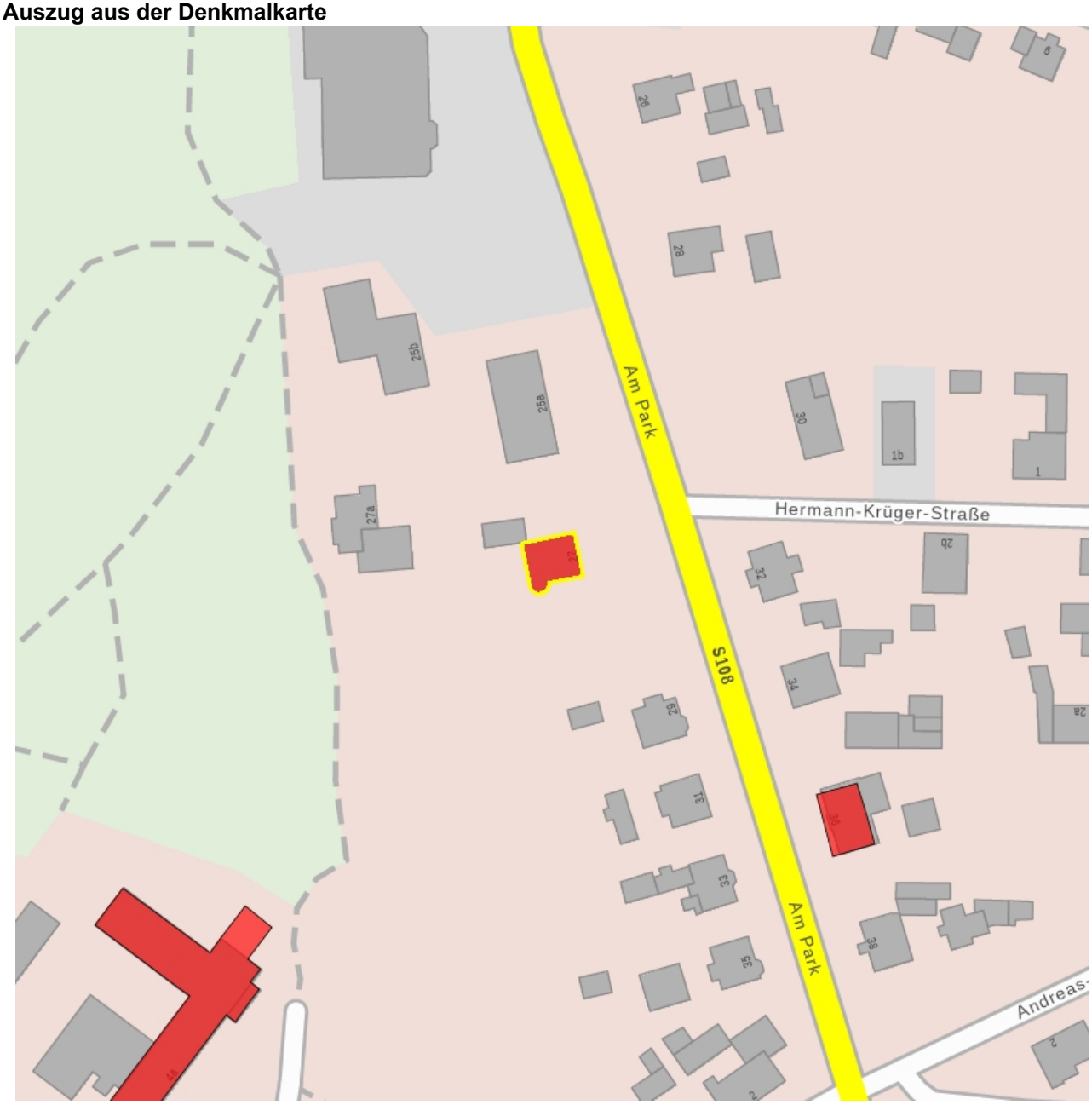

Dieses Dokument ist gemäß der Creative Commons-Lizenz CC-BY-NC-ND urheberrechtlich geschützt.