

Kulturdenkmale im Freistaat Sachsen - Denkmaldokument

Obj.-Dok.-Nr.	08985377
Kreis	Mittelsachsen
Gemeinde	Halsbrücke
Anschrift	Biebersteiner Weg -
Gem. * Fl-stck. * Flur	Krummenhennersdorf * 427/b
Bauwerksname	Rothschönberger Stolln (Sachgesamtheit); 6. Lichtloch

Kurzcharakteristik

Sachgesamtheitsbestandteil der Sachgesamtheit Röthschönberger Stolln, mit Lichtlöchern, Funktionsgebäuden, Gräben, Röschen, Halden und Mundlöchern in den Gemeinden Triebischtal (OT Rothschönberg), Halsbrücke (OT Halsbrücke und OT Krummenhennersdorf) sowie Reinsberg (OT Neukirchen und OT Reinsberg), davon gehören zum

Teilabschnitt in der Gemarkung Krummenhennersdorf: Halde, Mauer und Gewölbereste vom 6. Lichtloch (Sachgesamtheitsteil); Bergbauanlage von überregionaler technikgeschichtlicher Bedeutung (siehe auch Sachgesamtheitsteildokumente in den Denkmallisten der Gemeinden Halsbrücke und Reinsberg sowie in den Einzeldenkmallisten der genannten Gemeinden)

Datierung	1844-1877 (Bergbau-Wasseranlage)
Ausweisungsstelle	Landesamt für Denkmalpflege Sachsen



Fotonummer	LXXXVIII/99/9
Aufnahmejahr	
Fotograf	
Beschreibung	

Auszug aus der Denkmalkarte

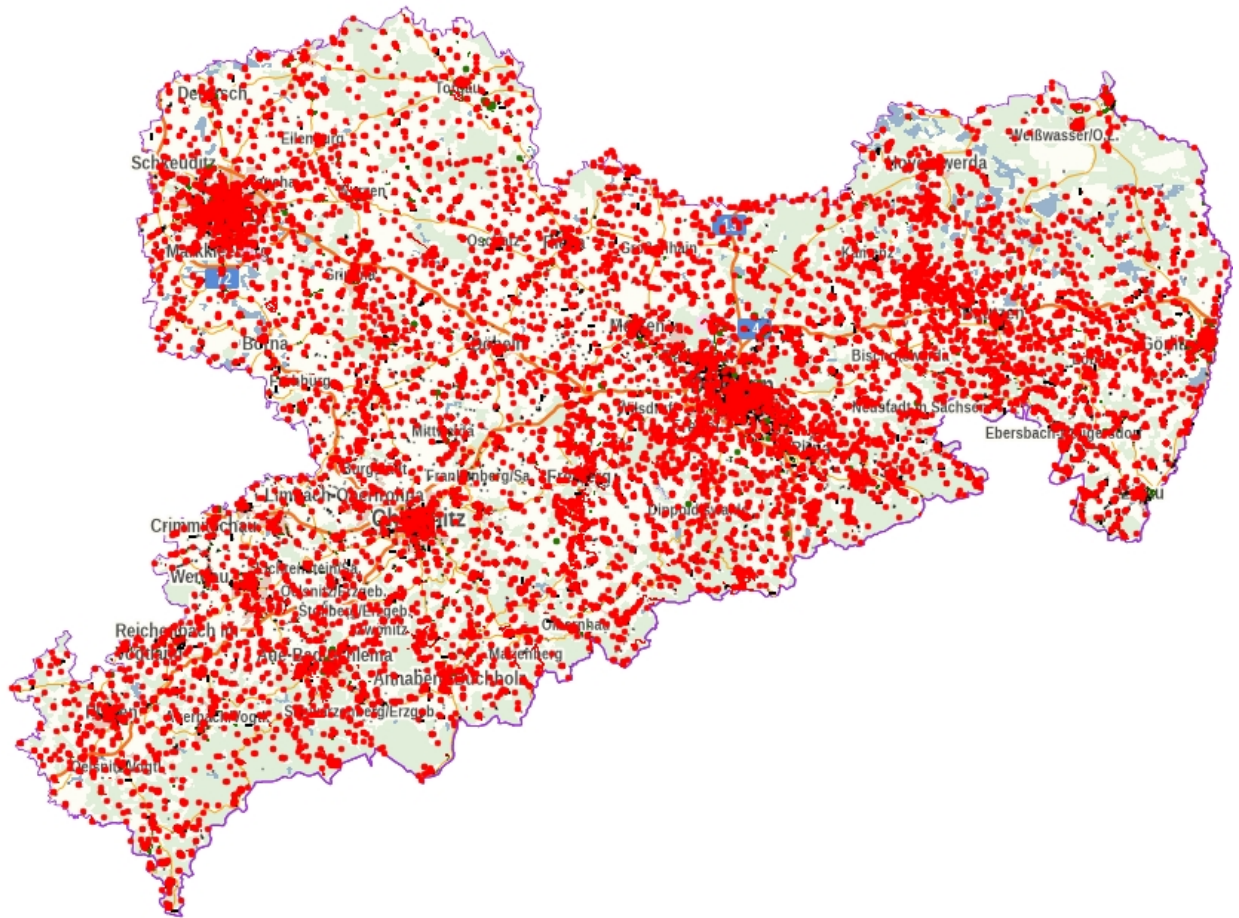

Dieses Dokument ist gemäß der Creative Commons-Lizenz CC-BY-NC-ND urheberrechtlich geschützt.

