

Kulturdenkmale im Freistaat Sachsen - Denkmaldokument

Obj.-Dok.-Nr. 08985310
Kreis Mittelsachsen
Gemeinde Halsbrücke
Anschrift Am Hammerberg -
Gem. * Fl-stck. * Flur Halsbrücke * 270/2
Bauwerksname Halsbrücker Rösche

Kurzcharakteristik

Stützmauer und Mundloch der Halsbrücker Rösche; bildet Sachgesamtheit mit Mundloch an der anderen Seite der Rösche (Am Hammerberg, Flst. 201/2), bergbau- und hüttenhistorische Bedeutung (Rösche diente der Energiegewinnung für die Hütte Halsbrücke)

Datierung bez. 1901 Schlussstein (Mundloch)

Ausweisungsstelle Landesamt für Denkmalpflege Sachsen



Fotonummer LXXXVIII/92/1
Aufnahmejahr
Fotograf
Beschreibung

Auszug aus der Denkmalkarte

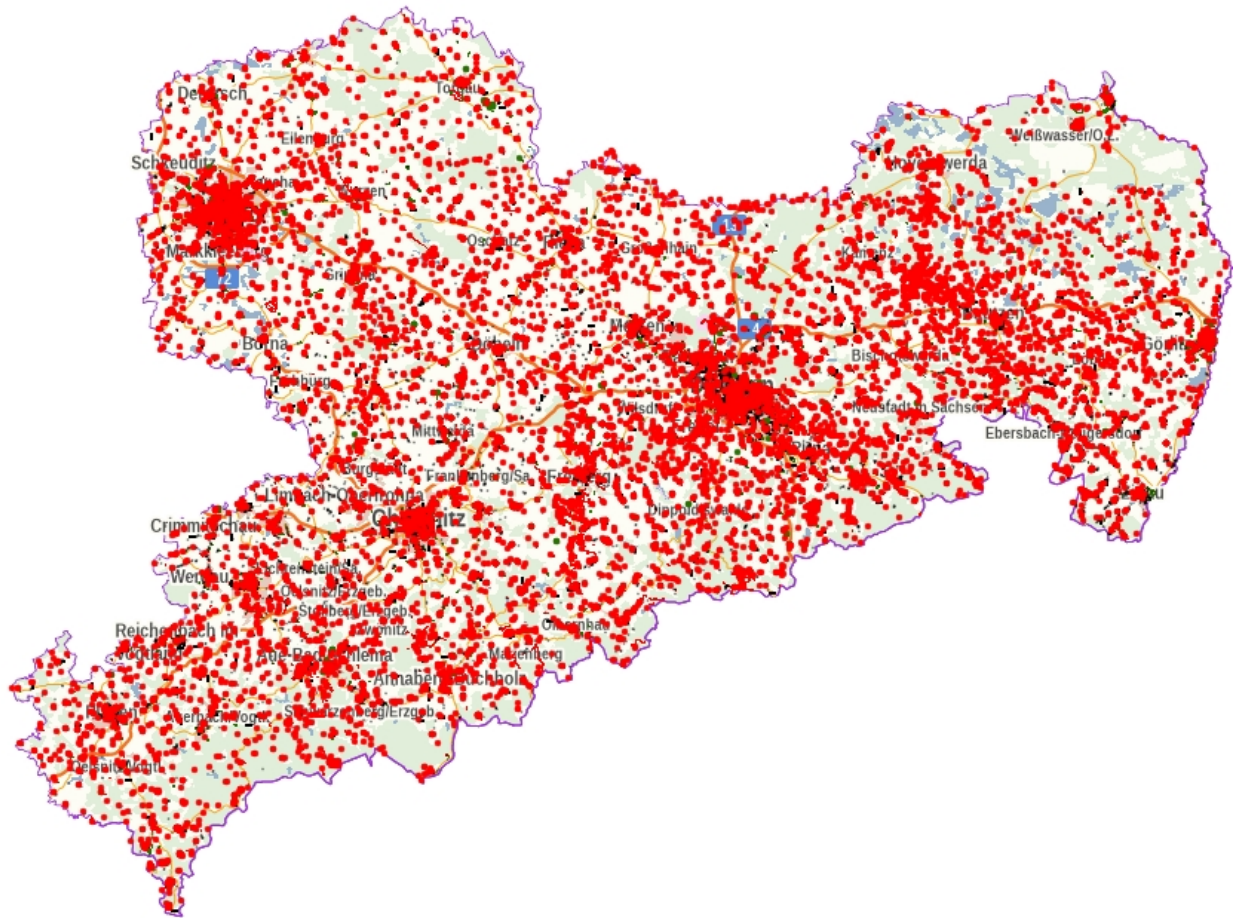

Dieses Dokument ist gemäß der Creative Commons-Lizenz CC-BY-NC-ND urheberrechtlich geschützt.

