

Kulturdenkmale im Freistaat Sachsen - Denkmaldokument

Obj.-Dok.-Nr. 08980159
Kreis Vogtlandkreis
Gemeinde Lengenfeld, Stadt
Anschrift Kirchplatz 3
Gem. * Fl-stck. * Flur Lengenfeld * 16

Kurzcharakteristik

Wohnhaus in offener Bebauung; einfach gegliederte Putzfassade, von klassizistischer Wirkung, markanter Bestandteil der Kirchplatzbebauung mit straßenbildprägender Wirkung, ortsgeschichtlich bedeutsam

Datierung um 1870 (Wohnhaus)

Ausweisungsstelle Landesamt für Denkmalpflege Sachsen

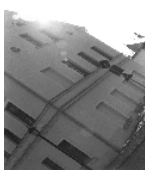

Fotonummer LXXXII/45/9
Aufnahmejahr
Fotograf
Beschreibung



Fotonummer LXXXII/45/10
Aufnahmejahr
Fotograf
Beschreibung

Auszug aus der Denkmalkarte

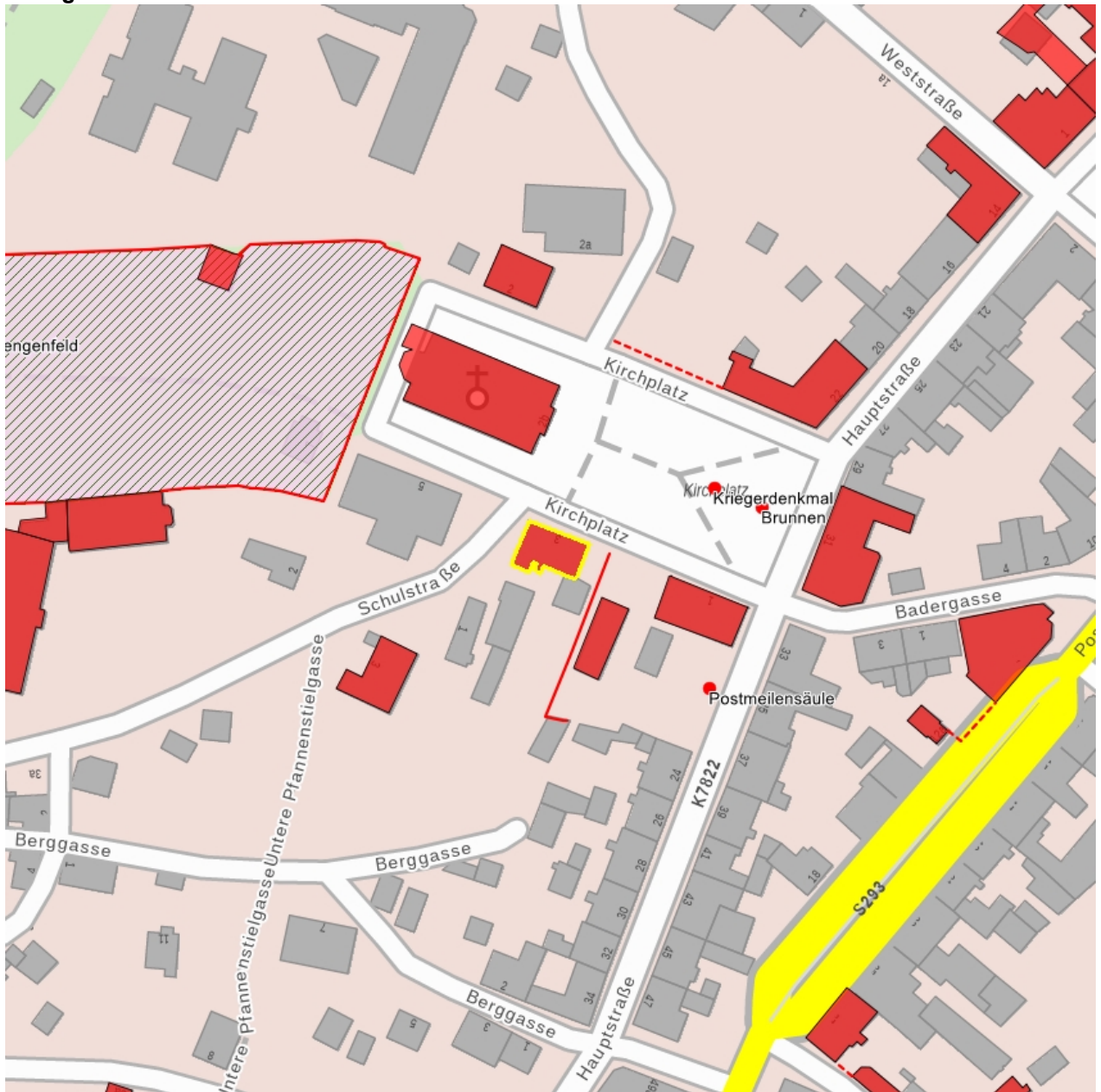

Dieses Dokument ist gemäß der Creative Commons-Lizenz CC-BY-NC-ND urheberrechtlich geschützt.

