Kulturdenkmale im Freistaat Sachsen - Denkmaldokument

Obj.-Dok.-Nr.	08974512
Kreis	Leipzig
Gemeinde	Grimma, Stadt
Anschrift	Schkortitzer Straße 4
Gem. * Fl-stck. * Flur	Förstgen * 7/3; 7/4
Bauwerksname	Hennigs-Mühle; Mühle Hofmann

Kurzcharakteristik

Seitengebäude eines Mühlenanwesens und Mühlentechnik im benachbarten Mühlengebäude; alte Ortslage Förstgen, Mühle verputzter Massivbau, Seitengebäude Obergeschoss Fachwerk, baugeschichtlich und technikgeschichtlich von Bedeutung

Datierung	Mitte 19. Jh. (Seitengebäude); 1. Hälfte 20. Jh. (Mühlentechnik)
Ausweisungsstelle	Landesamt für Denkmalpflege Sachsen



Fotonummer	**F 08974512 A**
Aufnahmejahr	2012
Fotograf	Trajkovits, Thomas
Beschreibung	Mühle und Seitengebäude eines Mühlenanwesens



Fotonummer	**F 08974512 B**
Aufnahmejahr	2012
Fotograf	Trajkovits, Thomas
Beschreibung	Mühle und Seitengebäude eines Mühlenanwesens



Fotonummer	**F 08974512 C**
Aufnahmejahr	2012
Fotograf	Trajkovits, Thomas
Beschreibung	Seitengebäude eines Mühlenanwesens



Fotonummer	**F 08974512 D**
Aufnahmejahr	2012
Fotograf	Trajkovits, Thomas
Beschreibung	Seitengebäude eines Mühlenanwesens

Auszug aus der Denkmalkarte

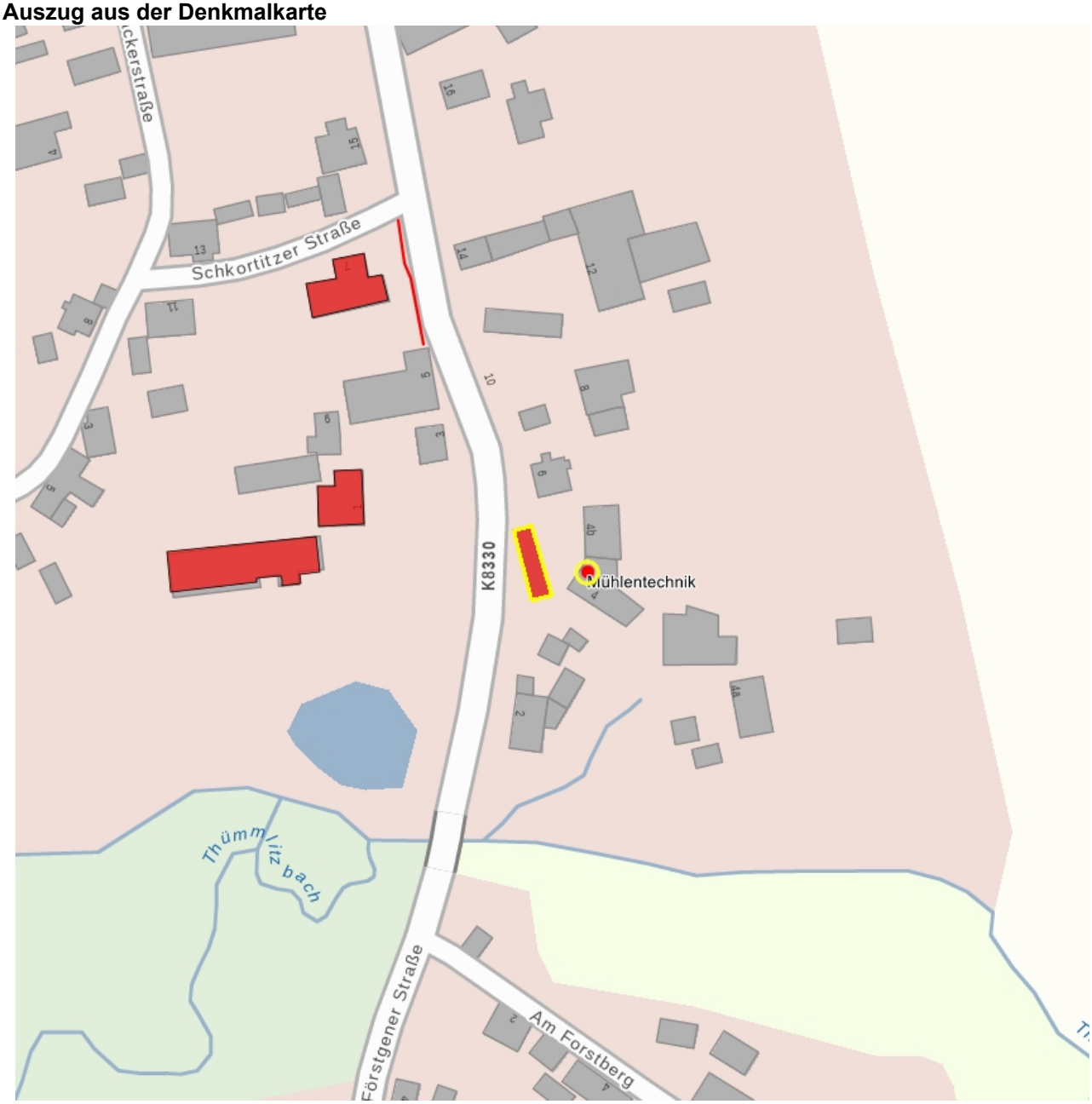

Dieses Dokument ist gemäß der Creative Commons-Lizenz CC-BY-NC-ND urheberrechtlich geschützt.