

## Kulturdenkmale im Freistaat Sachsen - Denkmaldokument

<b>Obj.-Dok.-Nr.</b>	08972452
<b>Kreis</b>	Leipzig
<b>Gemeinde</b>	Thallwitz
<b>Anschrift</b>	Dorfplatz 4; 5; 8; 9
<b>Gem. * Fl-stck. * Flur</b>	Thallwitz * 932d; 932f; 932h; 932i; 932o; 932q
<b>Bauwerksname</b>	Rittergut Thallwitz (Sachgesamtheit)

### Kurzcharakteristik

**Einzeldenkmale** der Sachgesamtheit Rittergut Thallwitz: Herrenhaus/Pächterhaus (Nr. 5), zwei Kavaliershäuser (Nr. 4 und Nr. 8) und Scheune (Nr. 9) eines ehemaligen Rittergutes (siehe auch Sachgesamtheitsliste - Obj. 09304520); ehemalige symmetrische Gutsanlage zum ovalen Hof geformt, Herrenhaus/Pächterhaus schlichter Putzbau mit Walmdach, von ortsgeschichtlicher Bedeutung

**Datierung** 2. Hälfte 18. Jh., später überformt (Herrenhaus)

**Ausweisungsstelle** Landesamt für Denkmalpflege Sachsen



**Fotonummer** LXXX/10/15  
Aufnahmejahr  
Fotograf  
Beschreibung



**Fotonummer** LXXX/10/16  
Aufnahmejahr  
Fotograf  
Beschreibung



**Fotonummer** LXXX/10/19  
Aufnahmejahr  
Fotograf  
Beschreibung



**Fotonummer** LXXX/10/20  
Aufnahmejahr  
Fotograf  
Beschreibung



**Fotonummer** LXXX/10/21  
Aufnahmejahr  
Fotograf  
Beschreibung



**Fotonummer** LXXX/10/22  
Aufnahmejahr  
Fotograf  
Beschreibung



**Fotonummer**  
Aufnahmejahr  
Fotograf  
Beschreibung

**F 08972452 A**

2014

Trajkovits, Thomas

Einzeldenkmale der Sachgesamtheit Rittergut Thallwitz:  
Herrenhaus/Pächterhaus (Nr. 5)



**Fotonummer**  
Aufnahmejahr  
Fotograf  
Beschreibung

**F 08972452 B**

2014

Trajkovits, Thomas

Einzeldenkmale der Sachgesamtheit Rittergut Thallwitz:  
Verwalterwohnhaus



**Fotonummer**  
Aufnahmejahr  
Fotograf  
Beschreibung

**F 08972452 C**

2014

Trajkovits, Thomas

Einzeldenkmale der Sachgesamtheit Rittergut Thallwitz:  
Kavaliershaus und Scheune

### Auszug aus der Denkmalkarte

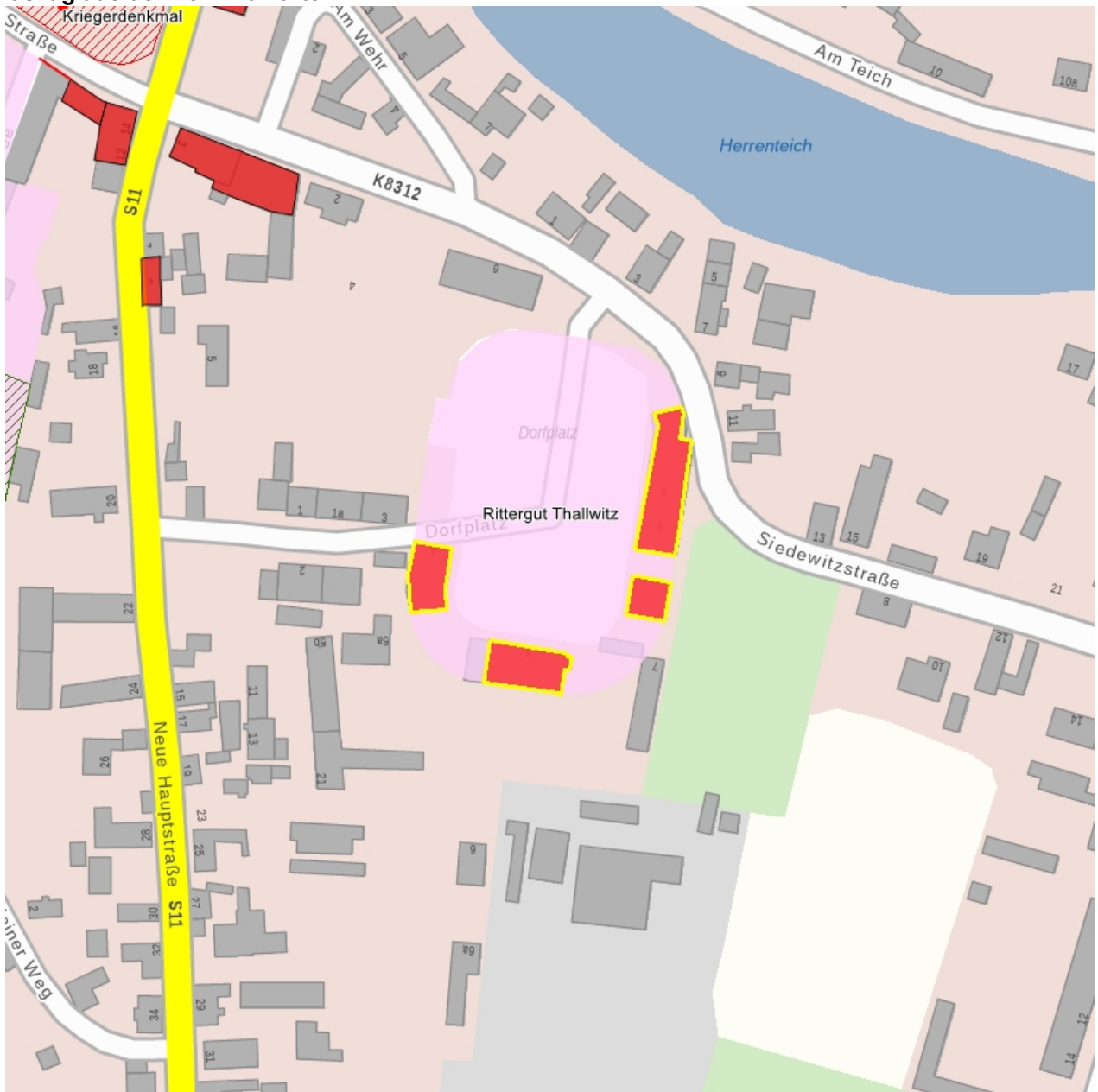

Dieses Dokument ist gemäß der Creative Commons-Lizenz CC-BY-NC-ND  
urheberrechtlich geschützt.

