

## Kulturdenkmale im Freistaat Sachsen - Denkmaldokument

**Obj.-Dok.-Nr.** 08972207  
**Kreis** Leipzig  
**Gemeinde** Bad Lausick, Stadt  
**Anschrift** - -  
**Gem. \* Fl-stck. \* Flur** Ebersbach

### Kurzcharakteristik

Kilometerstein; Sandstein mit Beschriftung, verkehrsgeschichtlich von Bedeutung

**Datierung** 19. Jh. (Kilometerstein)

**Ausweisungsstelle** Landesamt für Denkmalpflege Sachsen



<b>Fotonummer</b>	<b>LXXIV/57/9</b>
Aufnahmejahr	1999
Fotograf	Trajkovits, Thomas
Beschreibung	Kilometerstein

## Auszug aus der Denkmalkarte

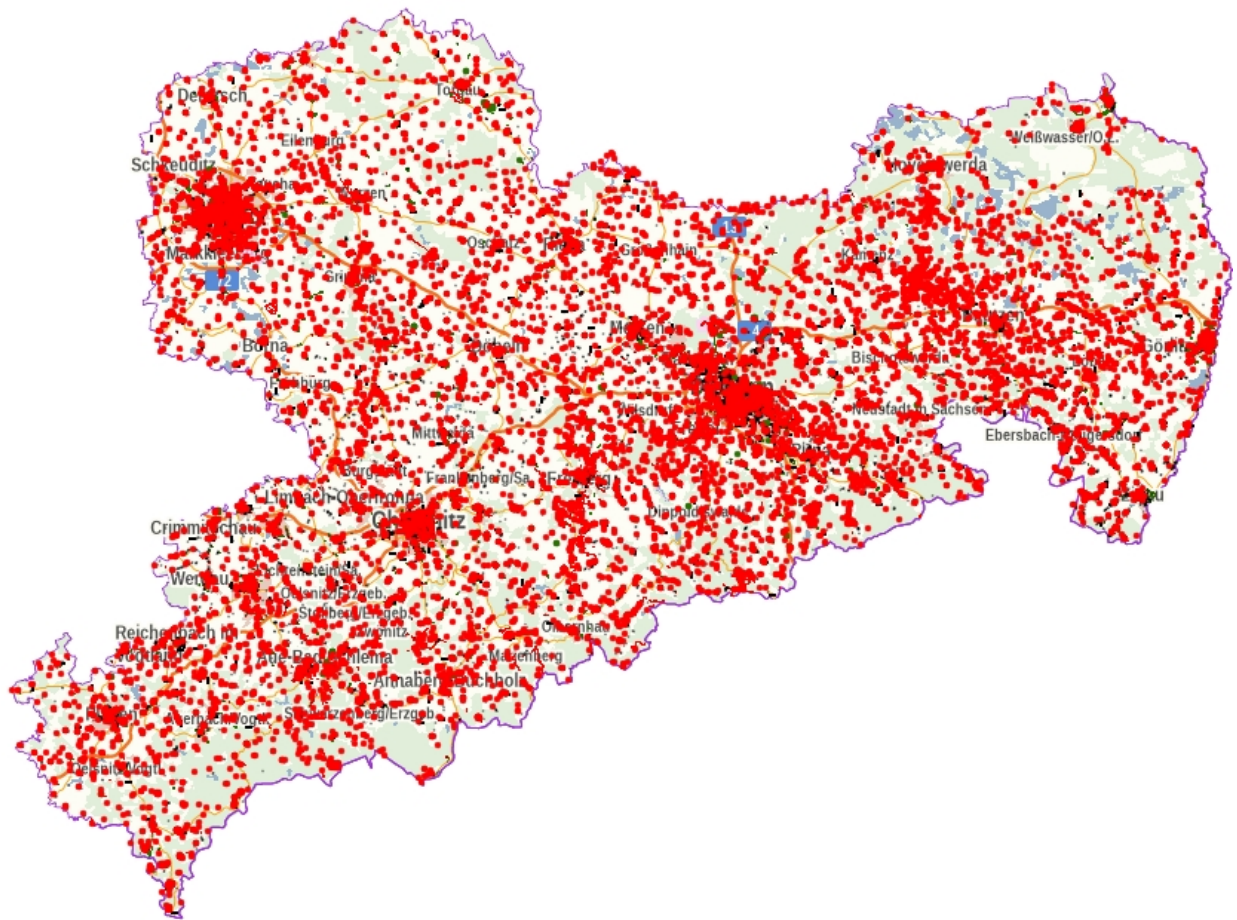

Dieses Dokument ist gemäß der Creative Commons-Lizenz CC-BY-NC-ND urheberrechtlich geschützt.

