

Kulturdenkmale im Freistaat Sachsen - Denkmaldokument

Obj.-Dok.-Nr.	08971271
Kreis	Leipzig
Gemeinde	Frohburg, Stadt
Anschrift	An der Mittelmühle -
Gem. * FI-stck. * Flur	Frohburg * 987c
Bauwerksname	Schloss und Rittergut Frohburg (Sachgesamtheit); ehem. Fischhaus

Kurzcharakteristik

Einzeldenkmal der Sachgesamtheit Schloss und Rittergut Frohburg: ehemaliges Fischhaus (siehe Sachgesamtheitsdokument Obj. 08970429); im unter dem Gebäude durchfließenden Mühlgraben z.T. noch vorhandene Fischkästen, als Bestandteil des Schlossbezirkes bau- und sozialgeschichtlich sowie städtebaulich bedeutsam

Datierung 18. Jh. (Fischerhaus)

Ausweisungsstelle Landesamt für Denkmalpflege Sachsen



Fotonummer **LXIV/38/18**
Aufnahmejahr 1998
Fotograf Rothbauer, Brunhilde
Beschreibung Einzeldenkmal der Sachgesamtheit Schloss und Rittergut Frohburg: ehemaliges Fischhaus (siehe Sachgesamtheitsdokument Obj. 08970429)



Fotonummer **LXIV/38/20**
Aufnahmejahr 1998
Fotograf Rothbauer, Brunhilde
Beschreibung Rückseite Brauerei und Fischhaus



Fotonummer **DF 438 164**
Aufnahmejahr 1992
Fotograf Schumacher, Klaus-Dieter
Beschreibung Blick aus dem Schlosspark über die Wehranlage der Schlossmühle zur ehemaligen Schlossbrauerei



Fotonummer **DF 438 165**
Aufnahmejahr 1992
Fotograf Schumacher, Klaus-Dieter
Beschreibung Blick von der Wehranlage der Schlossmühle über den Mühlgraben



Fotonummer **DF 438 166**
Aufnahmejahr 1992
Fotograf Schumacher, Klaus-Dieter
Beschreibung Einzeldenkmal der Sachgesamtheit Schloss und Rittergut Frohburg: ehemaliges Fischhaus (siehe Sachgesamtheitsdokument Obj. 08970429)

Auszug aus der Denkmalkarte

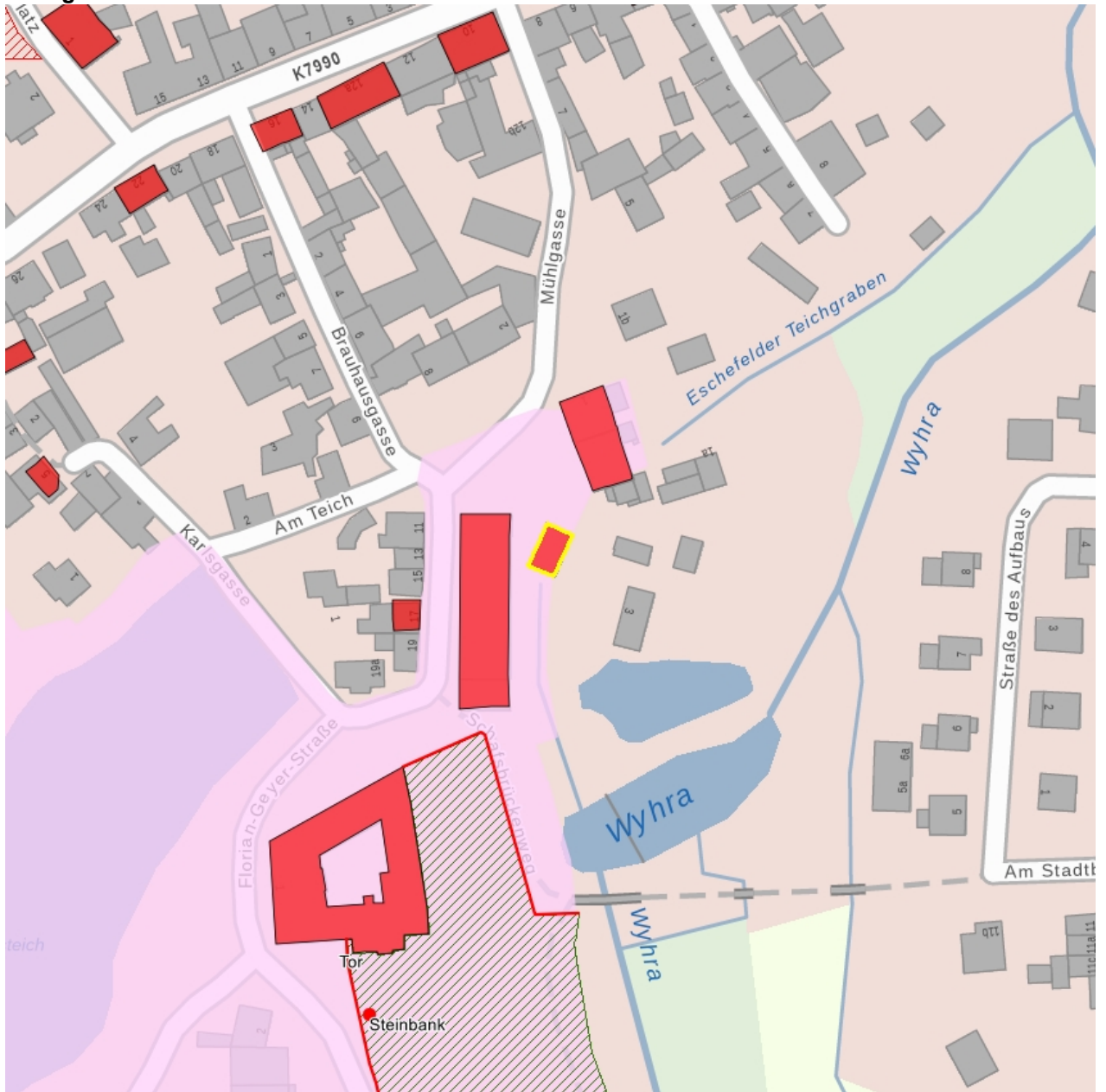

Dieses Dokument ist gemäß der Creative Commons-Lizenz CC-BY-NC-ND urheberrechtlich geschützt.

