

## Kulturdenkmale im Freistaat Sachsen - Denkmaldokument

**Obj.-Dok.-Nr.** 08970653  
**Kreis** Leipzig  
**Gemeinde** Böhlen, Stadt  
**Anschrift** Mittelstraße 12  
**Gem. \* Fl-stck. \* Flur** Probstdeuben \* 63i

### Kurzcharakteristik

Villa; Bau im Landhausstil mit zahlreichen originalen Details, ortsentwicklungsgeschichtliche und baugeschichtliche Bedeutung

### Denkmaltext

eingeschossiger Bau mit ausgebautem Dachgeschoss, malerisch bewegter Grund- und Aufriss, kleiner Fachwerk-Anbau im Erdgeschoss, Bleiglasfenster;  
 Teil der Villenbebauung, die auf die Vorortentwicklung Probstdeubens zurückgeht, hieraus ortsentwicklungsgeschichtliche Bedeutung ableitbar, zudem baugeschichtliche Aussagefähigkeit zum Villenbau in der Region um 1910/15, der deutlich Einflüsse der Reformarchitektur und des Heimatstils erkennen lässt  
 LfD/2011

**Datierung** 1910/1915 (Villa)

**Ausweisungsstelle** Landesamt für Denkmalpflege Sachsen



**Fotonummer** LV/40/15  
 Aufnahmejahr  
 Fotograf  
 Beschreibung



**Fotonummer** F 08970653 A  
 Aufnahmejahr 2011  
 Fotograf Trajkovits, Thomas  
 Beschreibung Villa



**Fotonummer** F 08970653 B  
 Aufnahmejahr 2011  
 Fotograf Trajkovits, Thomas  
 Beschreibung Villa

## Auszug aus der Denkmalkarte

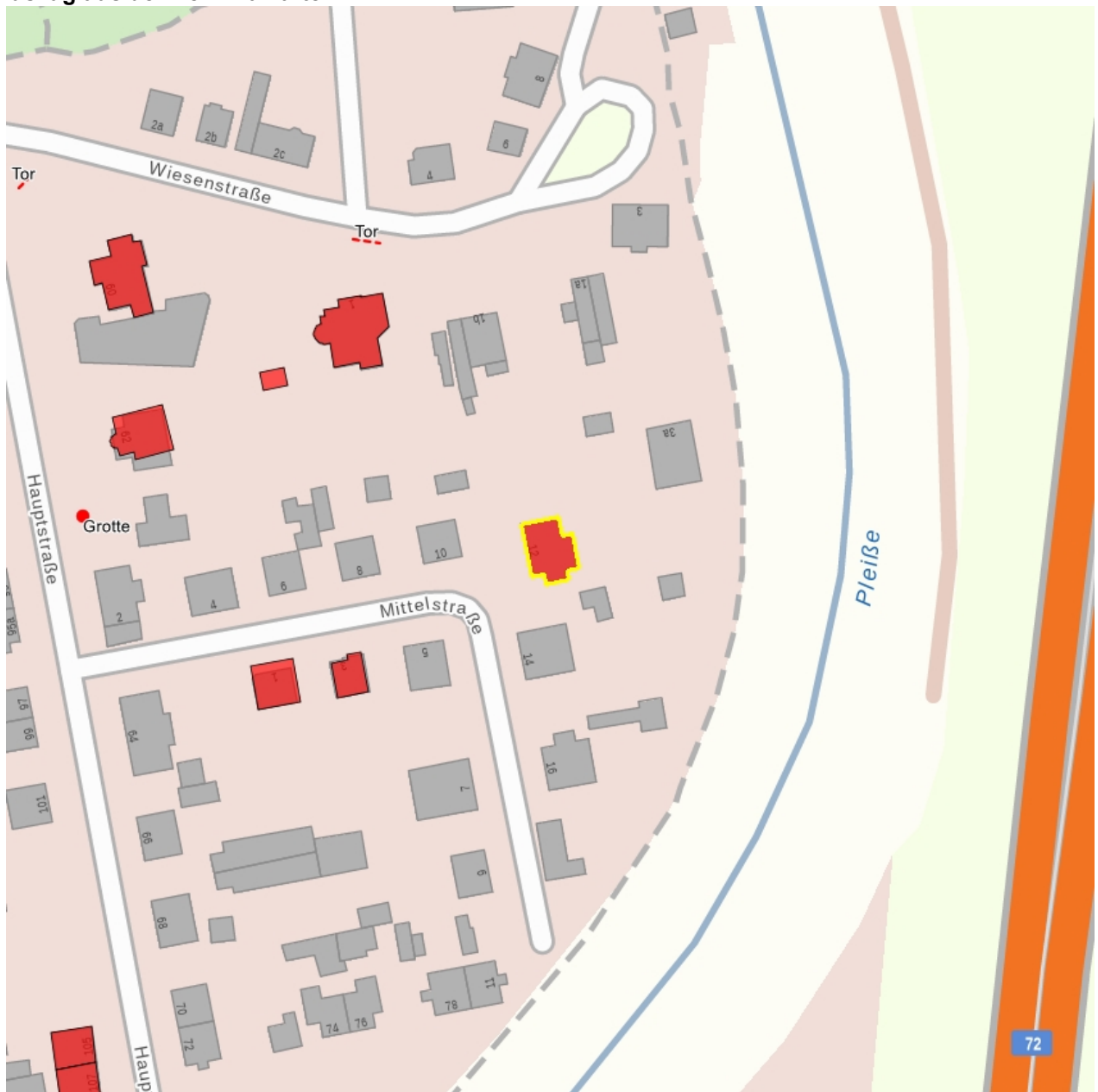

Dieses Dokument ist gemäß der Creative Commons-Lizenz CC-BY-NC-ND urheberrechtlich geschützt.

