

## Kulturdenkmale im Freistaat Sachsen - Denkmaldokument

**Obj.-Dok.-Nr.** 08970649  
**Kreis** Leipzig  
**Gemeinde** Böhlen, Stadt  
**Anschrift** Mittelstraße 1  
**Gem. \* Fl-stck. \* Flur** Probstdeuben \* 63x

### Kurzcharakteristik

Villa; ansprechend gestaltete Villa mit schlichter Putzgliederung, baugeschichtliche und ortsentwicklungsgeschichtliche Bedeutung

### Denkmaltext

zweigeschossiger, asymmetrisch gegliederter Bau, Mansarddach, schlichte Putzgliederung, Dachgestaltung des Eckturms wohl nachträglich reduziert, im Innern Ausstattungselemente aus der Erbauungszeit wie Fußbodenfliesen des Eingangsbereiches, Treppenhausfenster mit Bleiverglasung u. ä.; Gebäude ist Teil der um 1900 in Probstdeuben entstehenden Villenbebauung, somit ist es Zeugnis der Ortsentwicklungsgeschichte, zudem dokumentiert das Objekt allgemeine Tendenzen im Villenbau seiner Zeit und steht für das Schaffen des in Markkleeberg und Umgebung damals viel beschäftigten Architekten Hermann Fischer, hieraus ergibt sich die baugeschichtliche Bedeutung  
 LfD/2011

**Datierung** um 1905 (Villa)

**Ausweisungsstelle** Landesamt für Denkmalpflege Sachsen



**Fotonummer** LV/40/8  
 Aufnahmejahr  
 Fotograf  
 Beschreibung



**Fotonummer** F 08970649 A  
 Aufnahmejahr 2011  
 Fotograf Trajkovits, Thomas  
 Beschreibung Villa



**Fotonummer** F 08970649 B  
 Aufnahmejahr 2011  
 Fotograf Trajkovits, Thomas  
 Beschreibung Villa

**Auszug aus der Denkmalkarte**

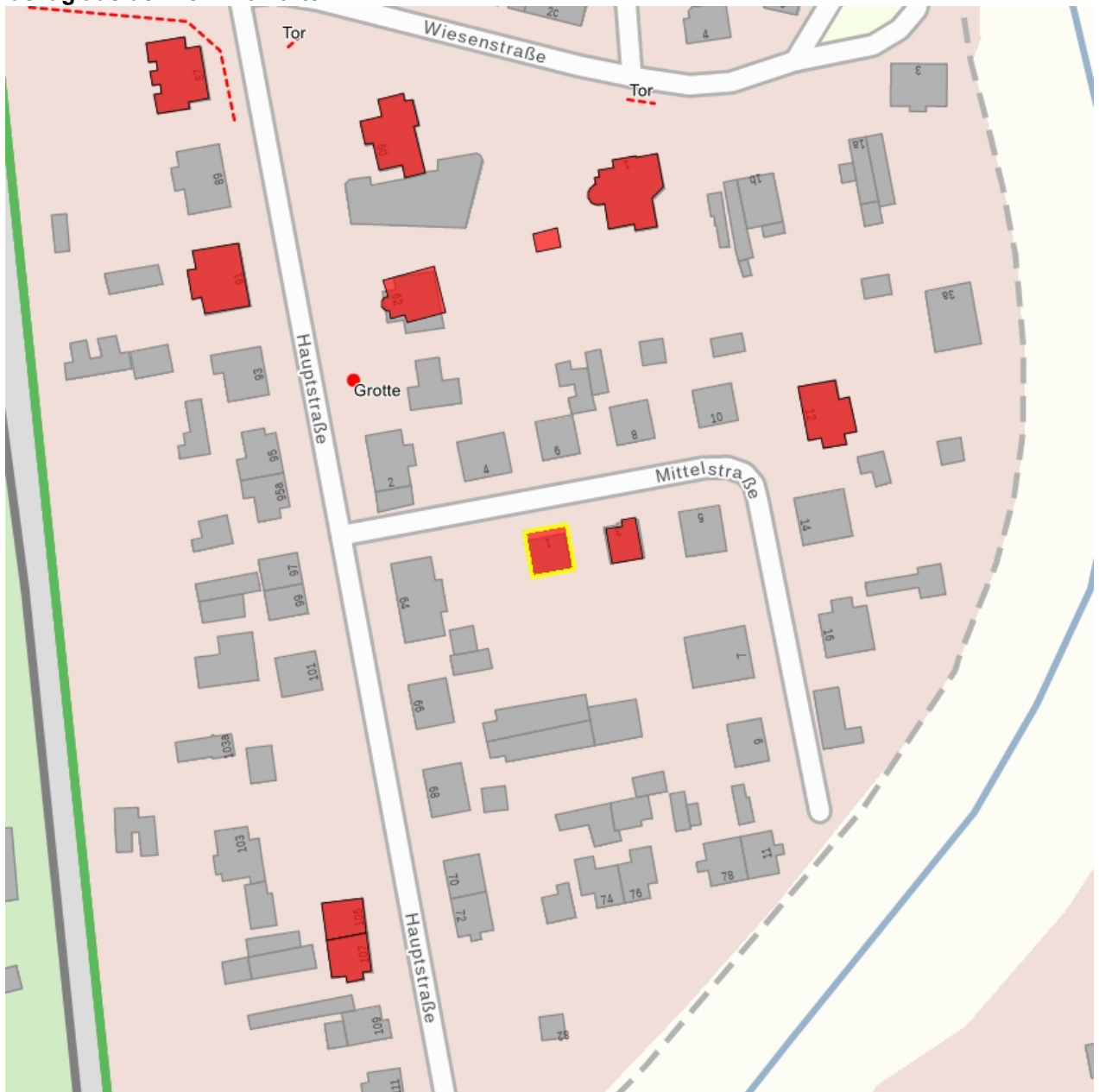

**Dieses Dokument ist gemäß der Creative Commons-Lizenz CC-BY-NC-ND urheberrechtlich geschützt.**

